

**מפרט לרכש**  
**כריכים, מארזי סלט, ארוזיות**  
**חמגשיות והפעלת חנויות DELI**

נרשם ע"י: קרן פטישי- דבש, רפ"ק  
ר' חו' תכנון ומפרטי מזון

## 1. כללי

### 1.1 תיאור המוצרים הנדרשים

- 1.1.1 משטרת ישראל מעוניינת לרכוש: כריכים, מארזי סלט טריים, מגשי אירוח, ארוזיות מבצעיות, חמגשיות ותיפעול חנות DELI כאספקה לארוחות בוקר ו/או צהריים ו/או ערב ו/או לילה ו/או ארוחות מבצעיות.
- 1.1.2 להלן המוצרים והשירותים המבוקשים:

#### קבוצה א'

- 1.1.2.1 כריך (חלבי/בשרי/פרווה).
- 1.1.2.2 כריכונים אישיים (חלבי/בשרי/פרווה).
- 1.1.2.3 ארוזיות/ "לאנצ' בוקס" (חלבי/בשרי/פרווה).
- 1.1.2.4 מתן שירות אריזה.
- 1.1.2.5 מארז סלט קטן/גדול (חלבי/בשרי/פרווה).
- 1.1.2.6 מארז יוגורט עם פירות – "מוזלי".
- 1.1.2.7 מגשי כיבוד: טורטיות, כריכי ביס, ירקות, פירות, עוגיות.
- 1.1.2.8 תפעול מרלוי"ג יהודאי בי-ם.
- 1.1.2.9 איחסון וניפוק מלאי.

#### קבוצה ב'

- 1.1.2.10 חמגשיות קרות לחימום ביחידות.

#### קבוצה ג'

- 1.1.2.11 תפעול עמדות כריכים ומארזי סלט (DELI).

## 2. מסמכים ישימים

- 2.1 המסמכים הרשומים מטה והדרישות המופיעות בהם מהווים חלק בלתי נפרד ממפרט הרכש, הן תקנים נוכחיים והן תקנים עתידיים.
- 2.2 בכל במקרה של סתירה בין מסמך ישים/לא ישים ובין דרישה המופיעה במפרט הרכש תקבע הדרישה והנוסח המחמירים, אלא אם נמסר אחרת ע"י המזמין.
- 2.3 בכל מקרה במידה שלא הוזכר תאריך הוצאת מסמך ישים, קובעת ומחייבת הגרסה האחרונה המעודכנת שלו ביום הגשת ההצעה.
- 2.4 מסמכים מחייבים, תקנים ו/או מפרטים בינלאומיים
- 2.4.1 פיקוח על מצרכים ושירות, צו הפיקוח על מצרכים ושירותים (נקניק ונקניקיות) 33.16.3. תשל"ו 1975.
- 2.4.2 צו הפיקוח על המצרכים ושירותים (מוצרי חלב), תשכ"ב 1962.
- 2.4.3 בדיקות מיקרוביולוגיות של חלב ומוצריו – ת"י 526, 550, 627, 628, 719, 1242.
- 2.4.4 ת"י 1361 גבינות מלוחות – מאי 2002.

- 2.4.5 ת"י 641 בדיקת חלב ומוצריו ביקורת עיקור - 1990.
- 2.4.6 ת"י 115 - גבינות לבנות רכות - אוקטובר 1992.
- 2.4.7 ת"י 2202 חלק 2 - מזון מוכן.
- 2.4.8 ת"י 497 - בדיקות בשר ומוצריו.
- 2.4.9 ת"י 885 שיטות בדיקה מיקרוביולוגית למוצרי מזון (חלק 1 וחלק 2) - הכנת ונטילת מדגמים של מזון לעריכת בדיקות מיקרוביולוגיות.
- 2.4.10 ת"י 1145 - סימון מזון ארוז מראש - דצמבר 2000.
- 2.4.11 ת"י 1291 - רכב להובלת מזון בטמפרטורה מבוקרת - יוני 2003.
- 2.4.12 ת"י 1241 - לחם ומוצריו כולל תיקון מס' 1 - ספטמבר 2014.
- 2.4.13 ת"י 1359 - תבלינים מעורבים ואבקות או תערובות אחרות לתיבול מזון - אפריל 1991.
- 2.4.14 תקנות בריאות הציבור התשנ"ד 1993 - לחם ודברי מאפה.
- 2.4.15 הנחיות, הוראות, תקנות ופרסום תקנים ע"י משרד הבריאות או רשויות רשמיות מוסמכות אחרות יחולו על הזוכה.
- 2.4.16 עם פרסום תקן ישראלי ע"י מכון התקנים או כל גוף מוסמך אחר הנוגע לכריכים יחול תקן זה על הכריכים הנדרשים במ"י ע"פ מפרט זה.

### 2.5 נספחים

- 2.5.1 נספח א' - נספח מחשוב.
- 2.5.2 נספח ב' - פירוט מוצרים להרכב ארוזיות.
- 2.5.3 נספח ג' - היקף ניפוק המנות לשנת 2014 עבור מחוז י-ם.
- 2.5.4 נספח ד' - היקף ניפוק המנות לשנת 2014 ברמה ארצית.

### 3. קבוצה א' - כריכים, מארזי סלט טריים, מגשי אירוח וארוזיות מבצעיות

#### 3.1 כריכים

- 3.1.1 כל כריך יכיל לחם, ירק טרי, ממרח ותכולה כמפורט במפרט.
- 3.1.2 לחם טרי יהיה אחד מהבאים:
  - 3.1.2.1 במשקל 150 גר' או 120 גר' או 75 גר' או 50 גר' מהסוגים הבאים: לחמנייה עגולה, שמינייה, מאורכת לבן/כפרי, מונדלך, לחמניית המבורגר, לחם קסטן/כפרי (כריכים משולשים), ג'יטה (במשקל 150 גר'), באגט קצר, לחם קל, לחם מלא (לא תהיה תכולת קמח החיטה המלא והדגנים המלאים קטנה מ-80% מסך הקמחים והדגנים במוצר), שיפון, לחם דגנים (1 או עפ"י הצעת היצרן ובאישור מדור מזון. ניתן לגיוון בין כל סוגי הלחמים במהלך כל ההתקשרות.
  - 3.1.2.2 לחם מחמצת - שתי פרוסות במשקל כולל של 120 גר'. הרכב הלחם: קמח חיטה לבן, מים, מחמצת, גרעיני חמניות, דוחן, שומשום, פתיתי סויה, גרעיני פשתן, סובין, קמח תירס, קמח שיפון מלא, קמח חיטה מלא. כמו כן במגוון ינופקו לחמים הכוללים אחד או יותר מהמרכיבים הבאים: חמוציות, גרעיני חמניה, אגוזים, קצח, גרעיני דלעת וכדומה, בהתאם לדרישת משטרת ישראל.

3.1.2.3. המשטרה רשאית במהלך ההתקשרות לגוון ולדרוש מספר סוגי לחמים/ לחמניות נוספים על אלה המצוינים לעיל אשר עלותם תקבע במסגרת מו"מ.

3.1.3. ירק טרי :

3.1.3.1. הכריך יכיל לפחות שני סוגי ירק פרוסים דק (שטוף, מחוטא ומוכן לאכילה).

3.1.3.2. הירקות יהיו מהקבוצות הבאות :

3.1.3.2.1. ירק טרי או קלוי כגון: עגבנייה, פלפל, מלפפון, גזר, בצל ירוק, פטריות, קישוא, בטטה, חציל וכו'.

3.1.3.2.2. ירק עליים כגון: חסה, עלי בייבי, פטרוזילה, כוסברה וכו'. הכריך לא יכיל כרוב סגול או בצל טרי.

3.1.3.3. מגוון הירקות ע"פ הצעת היצרן ובאישור מ"י.

3.1.4. בכל כריך יימרח ממרח/או ינופק בנפרד ויוצמד לכריך שתי שקיות רוטב אישיות לכריך ע"פ דרישת המזמין :

3.1.4.1. חומוס, טחינה, אריסה וכו'.

3.1.4.2. רוטב: מיונז/ חרדל / קטשופ/ פסטו / אלף האיים / שום. ינופקו גם רטבים לייט.

3.1.4.3. אחר – לפי הצעת הספק באישור מדור מזון.

3.1.5. מרכיבים עיקריים:

מס "ד"	המרכיב	משקל מילוי מינימאלי (גר')				הערות		
		ג' אבטה 150 גר'	לחמנייה 120 גר'	לחמנייה 75 גר'	לחמנייה 50 גר'			
א ט ש ר נ ת  1	סוג לחם	כריך/ לחמנייה עם אחד מהמרכיבים הבאים:	מילוי 150 גר' בנוסף ממרח: 30 גר'	מילוי 120 גר' בנוסף ממרח: 30 גר'	מילוי 75 גר' בנוסף ממרח: 15 גר'	מילוי 50 גר' בנוסף ממרח/ רוטב: 15 גר'	לחם מתמצת משקל שתי פרוסות 120 גר' כל פרוסה 60 גר'	לפחות 3 סוגי ירק קלוי תובה פטריות
	סביח	מילוי 150 גר' בנוסף ממרח: 30 גר'	מילוי 120 גר' בנוסף ממרח: 30 גר'	מילוי 75 גר' בנוסף ממרח: 20 גר'	מילוי 50 גר' בנוסף ממרח: 20 גר'	מילוי 150 גר' בנוסף ממרח: 30 גר'	חציל קלוי, ביצה קשה ממרח חומוס ומלפפון כבוש	
	ממרח/סלט (אבוקדו, ביצים חומוס, טחינה)	150 גר'	120 גר'	75 גר'	50 גר'	150 גר'	בתוספת למילוי ירק טרי שאינו מפריש נוזלים כגון: גזר מגורד, כרוב לבן.	
	רצועות עוף ובקר מנתח שלם.	150 גר'	120 גר'	-	-	150 גר'	משקל הבשר יהווה 80% ו 20% נוספים ירקות מוקפצים ורוטב	
	שווארמה מירכיים עוף/הודו בלבד	150 גר' בנוסף ממרח: 30 גר'	120 גר' בנוסף ממרח: 30 גר'			150 גר'	משקל הבשר יהווה 80% ו 20% נוספים ירקות מוקפצים ורוטב	
א ט ש ר נ ת  2	ירק	ירק טרי	80 גר'	60 גר'	50 גר'	30 גר'	80 גר'	שני סוגים לפחות פרוסים דק
	ממרח/ רוטב	ממרח/ רוטב על הלחמנייה	20 גר'	15 גר'	10 גר'	10 גר'	20 גר'	מריחה קלה בצד אחד של הלחמנייה
	מילוי משתנה לבחירה	גבינות קשות (צהובה), גבינות מלוחות (צפתית, בולגרית, פטה), גבינות רכות (שמנת 5%, לבנה 5%, קוטג' 5%)	80 גר'	55 גר'	40 גר'	30 גר'	80 גר'	במגוון יהיו גבינות דלות שומן כגון גבינה צהובה לייט עד 15% שומן
		סלט טונה	110 גר'	80 גר'	60 גר'	50 גר'	100 גר'	יש לסנן מנוזל השימור סלט הטונה לא יכיל מיונז
	מילוי משתנה לבחירה	בקר/ הודו, כתף בקר, רוסטיבף מנתחים שלמים.	90 גר'	75 גר'	50 גר'	30 גר'	100 גר'	כל מוצרי הבשר יהיו מנתחים שלמים בלבד
	שניצל אמיתי- נתח שלם (מחזה הודו/ עוף שלם) שניצל צמחוני	130 גר'	100 גר'	-	-	130 גר'	מוכן לאכילה	
		130 גר'	100 גר'	-	-	130 גר'	מוכן לאכילה	
	ביצה קשה, חביתות	80 גר' (1.5 ביצים)	70 גר' (1.3 ביצים)	55 גר' (1 ביצה)	40 גר'	80 גר'	יש להשתמש בנוזל ביצים או בביצים קשות מפוסטרות בלבד	
קציצות ירק 40 גר' ליחידה		3 קציצות משקל כולל 120 גר'			3 קציצות משקל של 70 גר' וממרח טחינה/ חומוס 30 גר'.			

- 3.1.6. **כריכי מחמצת** – כאשר הכריך קטן ממשקל של 270 גר' (כולל מילוי) ינתנו שני כריכים כיחידה.
- 3.1.7. משטרת ישראל רשאית במהלך כל ההתקשרות לשנות את הרכב הכריכים בהתאם למשקלים הנ"ל
- 3.1.8. **בפסח** יינפקו כריכים כשל"פ. משקל כריך (לחמנייה+ מילוי) כ- 230 גר' ליח', יינפקו כריכים חלביים, בשריים ופרווה. דוגמאות יועברו לאישור מדור מזון לקראת החג.
- 3.1.9. הספק יהיה מחוייב לספק את כל מגוון הכריכים בהתאם לדרישות היח'.
- 3.1.10. בכל מקרה לא ייעשה שימוש בפול או במוצריו בכל המוצרים המוצעים ע"י הזכ"ן.

### 3.2 כריכים אישים משולשים

- 3.2.1. כללי: כריכים משולשים יוגשו במארז פלסטיק קשיח אשר תואם את צורת הכריך. בכל מארז יוגשו שניים או שלושה כריכים משולשים. משקל משולש אחד כולל המילוי 80 גר'.
- 3.2.2. סוגי לחם: קסטן לבן, חום, דגנים ומלחם מלא משקל שתי פרוסות לכריך אחד (2 משולשים) – 70 גר' סה"כ.
- 3.2.3. ירק: בנוסף ירק טרי שני סוגים לפחות במשקל: 30 גר' לכריך אחד (2 משולשים).
- 3.2.4. בנוסף בכל כריך יימרח ממרח על שתי הפרוסות סה"כ 10 גר' מהסוגים מהבאים:
- 3.2.4.1. ממרח: מרגרינה (ללא שומן טרנס), חומוס, טחינה, אריסה וכו'.
- 3.2.4.2. רוטב: מיונז/ חרדל / קטשופ/ פסטו / אלף האיים / שום.
- 3.2.4.3. אחר – לפי הצעת הספק באישור מדור מזון.
- 3.2.5. הרכב המילוי בכריך עבור 2 משולשים סה"כ – 40 גר' לפחות:
- 3.2.5.1. בתפריט חלבי – גבינות שמנת במגוון טעמים, גבינה קשה – גבינה צהובה / פטה / בולגרית / צפתית.
- 3.2.5.2. בתפריט פרווה - טונה אמיתית, אנטיפסטי, אבוקדו, ביצה.
- 3.2.5.3. תפריט בשרי – פסטרמות (נתח שלם): בקר/ הודו, כתף בקר, רוסטביף.

### 3.3 ארוחה אישית ארוזה – ארוזית (בשרי/ חלבי/ פרווה)

- 3.3.1. הארוחות יורכבו מפריטים מוכנים באריזה המקורית של היצרן.
- 3.3.2. כל פריטי הארוחה יארזו במארז אחד קשיח לבחירה.
- 3.3.3. גודל האריזה יתאים לכל תכולת הפריטים שתורכב ע"י משטרת ישראל.
- 3.3.4. תבנית באריזת פלסטיק אישית, באריזה עשוייה פוליפרופילן, ארוז ע"י מכונה.
- 3.3.5. "לאנצ' בוקס" – אריזת מזוודה בעלת ידית. האריזה תהיה מקרטון חד גלי או פלסטיק עם הדפס צבעוני עליהן.
- 3.3.6. בכל מקרה הדוגמא תאושר מראש ע"י מדור מזון.
- 3.3.7. המארז יכיל בנוסף לפריטי המזון: סכו"ם חד פעמי: סכין, מזלג, כפית ומפית נייר.

3.3.8. המארז יכלול פריטים אישיים כמפורט בנספח ב', הנדרשים לתמחור בנפרד במסגרת מכרז זה. עלות חומרי האריזה לרבות התבנית ועבודת האריזה עצמה יתומחרו בנפרד. מארז לאנצ'בוקס יתומחר בנפרד.

3.3.9. הספק נדרש להציג 12 תפריטים להרכב הארוזיות לאישור מדור מזון.

### 3.4 מתן שירות אריזה בלבד ע"י הספק (ייצור ארוזיות)

3.4.1. משטרת ישראל מבקשת לקבל שירות אריזה:

3.4.1.1. שירות אריזה במתקן הספק ע"י הספק כולל חומרי ופריטי אריזה הנדרשים: קרטונים, שרינק והתבנית החד פעמית. כאשר כל פריטי המזון או חלקם יסופקו ע"י משטרת ישראל.

3.4.1.2. במקרה של אספקת המוצרים ע"י משטרת ישראל שינוע המוצרים יבוצע ע"י משטרת ישראל.

### 3.5 מארזי סלטים

#### 3.5.1 מארז סלט גדול להלן דרישות הרכב:

מס"ד	המרכיב	משקל מינימאלי	הערות
1	לחמנייה	לחמנייה 120 גר'	מגוון סוגים: לחם מלא, קמח לבן וכו'
2	ירקות	250 גר'	5 סוגים לפחות בצבעים שונים, וחייב להכיל עגבנייה,, חסה וכרוב. (אותו סוג ירק בצבע שונה, לא ייחשב כסוג שונה), אנטיפסטי
3	תוספת עשירה בפחמימות	40 גר'	במגוון יהיה: פסטה, קוביות תפו"א אפויות, בורגול, קינואה, קרטונים אפויים ועוד. הרכב ומספר סוגים יקבע ע"פ דרישת המזמין.
4	תוספת עשירה בחלבון	80 גר'	<u>פרווה</u> : ביצה, טונה, <u>חלבי</u> : גבינות קשות: צפתית, בולגרית, פטה, חלומי. <u>בשרי</u> - נתח שלם: בקר/ הודו, כתף בקר, רוסטביף, חזה עוף צלוי. טבעוני – קוביות טופו
5	רוטב באריזה אישית	60 גר'	כגון: שמן זית ולימון, וויניגרט, חרדל, אלף איים, שום, בלסמי ודבש
6	המארז יכיל בנוסף לפריטי המזון:		סכין ומזלג חד פעמי, מפית נייר, מלח ופלפל אישיים וקיסם ארוז.
7	סה"כ משקל מארז	430 גר'	

3.5.1.1. יש ליצור הפרדה מלאה בין הסלט הטרי למרכיבים העשירים בחלבון, התוספת העשירה בפחמימה והרוטב אישי, ע"י מגש פלסטיק עליון המחולק לשלושה תאים. (או פתרון אחר באישור מדור מזון).

## 3.5.2. מארז סלט קטן, להלן דרישות הרכב:

מס"ד	המרכיב	משקל מינימאלי	הערות
1	לחמנייה	לחמנייה 120 גר'	מגוון סוגים: לחם מלא, קמח לבן וכו'
2	ירקות	200 גר'	5 סוגים לפחות בצבעים שונים, וחייב להכיל <b>עגבנייה, חסה וכרוב</b> . (אותו סוג ירק בצבע שונה, לא ייחשב כסוג שונה), אנטיפסטי
3	תוספת עשירה בפחמימה	20 גר'	במגוון יהיה: פסטה, קוביות תפוזי"א אפויות, בורגול, קינואה, קרוטונים אפויים ועוד. הרכב ומספר הסוגים בכל מארז יקבע לפי דרישת המזמין.
4	תוספת עשירה בחלבון	60 גר'	<u>פרווה</u> : ביצה, טונה, <u>חלבי</u> : גבינות מלוחות: צפתית, בולגרית, פטה. <u>בשרי</u> – נתח שלם: בקר/ הודו, כתף בקר, רוסטביף, חזה עוף צלוי. טבעוני – קוביות טופו, קטניות (עדשים, חמוס)
5	רוטב באריזה אישית	60 גר'	כגון: שמן זית ולימון, וויניגרט, חרדל, אלף איים, שום, בלסמי ודבש
6	המארז יכיל בנוסף לפריטי המזון: סכין ומזלג חד פעמי, מפית נייר, מלח ופלפל אישיים וקיסם ארוז.		
7	סה"כ משקל מארז	310 גר'	

3.5.2.1 יש ליצור הפרדה מלאה בין הסלט הטרי למרכיבי החלבון, פחמימה ורוטב אישי, ע"י מגש פלסטיק עליון המחולק לשלושה תאים. (או פתרון אחר באישור מדור מזון).

3.6 מארז יוגורט עם פירות – "מוזלי"

3.6.1 כל הפריטים יארוזו במארז אחד, כאשר קיימת הפרדה בין היוגורט לתוספות הנלוות, המארז ינופק עם כפית חד"פ.

מס"ד	המרכיב	משקל מינימאלי	הערות
1	יוגורט 1.5% או 3% שומן	200 גר'	יוגורט במגוון טעמים כגון: טבעי, תות, מתיקות עדינה וכו'
2	פירות העונה	70 גר'	2 סוגים לפחות
3	גרנולה, ברנפלקס, קורנפלקס	15 גר'	
4	פירות יבשים ואגוזים	5 גר'	פירות יבשים: חמוציות, צימוקים, משמשים, תמרים, בננה מיובשת וכו'. אגוזים: שבבי פקאן, שקדים, אגוזי מלך, בוטנים, וכו'.
5	סילאן/דבש	30 גר'	

**3.7 מגשי כיבוד**

- 3.7.1 מגשי הכיבוד, הינם ע"ב תפריט קר בלבד, וכוללים קישוטי ירקות.
- 3.7.2 מארזי הכיבודים, יהיו עשויים קרטון קשיח צבעוני דקורטיבי, באישור מראש של מ"י / מדור מזון. הספק רשאי להציע שימוש במגשי אלומיניום/ פלסטיק חד"פ במקום מגשי הקרטון באישור מראש עם מדור מזון.
- 3.7.3 הספק ישנע את מגשי הכיבוד לאירוע עפ"י המופיע בהזמנה המבוצעת ע"י מדור מזון.

מס"ד	הפריט	תפריט	מס' יח' במגש
1	טורטיות	טורטיות מגולגלות במילוי פרווה / חלבי/ בשרי טונה טבעית (לא סלט טונה), רצועות גבינת פטה / בולגרית / צפתית / גבנ"צ, במגוון ממרחים בתוספת ירקות טריים ו/או אנטיפסטי. כל טורטייה תהיה עטופה בנייר המאפשר איסוף קל של הטורטייה מהמגש. נתחי בשר קר – רוסטביף, כתף בקר, חזה עוף, במגוון ממרחים בתוספת ירקות טריים ו/או אנטיפסטי. <u>אורך טורטייה מוכנה למגש כיבוד 7 ס"מ, משקל כל יחידה כולל מילוי 70 גר'. בכל טורטייה בנוסף למילוי לפחות שני סוגי ירק וממרח.</u>	40
2	כריך ביס	מגש כריכים "ביס" – חלבי – גבינת שמנת במגוון טעמים, גבינה צהובה, טונה טבעית (לא סלט טונה) פסטרמה, כתף בקר. במגוון ממרחים בתוספת ירקות טריים ו/או אנטיפסטי. <u>מפרט לכריכים בהתאם לסעיף 3.1.5 – מרכיבים עיקרים בלחמנייה 50 גר'.</u>	20
3	כריך משולש	כריכים משולשים קטנים בלחם קסטן בתפריט חלבי – גבינות שמנת במגוון טעמים, טונה טבעית, גבינה קשה – גבנ"צ / פטה / בולגרית / צפתית, או תפריט בשרי - פסטרמה, כתף בקר, כולם במגוון ממרחים בתוספת ירקות טריים ו/או אנטיפסטי. <u>מפרט לכריכים בהתאם לסעיף 3.2 – כריכים אישים משולשים.</u>	20
4	קנפסים	פרוסות באגט או לחם קסטן או לחם מלא. בתפריט חלבי – גבינות שמנת במגוון טעמים, טונה אמיתית, גבינה קשה – גבנ"צ / פטה / בולגרית / צפתית, או תפריט בשרי - פסטרמה, כתף בקר, כולם במגוון ממרחים בתוספת ירקות טריים ו/או אנטיפסטי. משקל יחידה כולל מילוי לא תפחת מ 35 גר', הקנפסים יהיו מעוטרים בירק טרי מעל.	40

**3.8 מגש ירקות טריים**

- 3.8.1 מארזי הכיבודים, יהיו עשויים קרטון קשיח צבעוני דקורטיבי, באישור מראש של מ"י / מדור מזון. הספק רשאי להציע שימוש במגשי אלומיניום/ פלסטיק חד"פ במקום מגשי הקרטון באישור מראש עם מדור מזון.
- 3.8.2 במגש יוגשו חמישה סוגי ירקות לפחות בצבעים שונים. משקל כל סוג לא יפחת מ-300 גר'.
- 3.8.3 הירקות יוגשו על גבי מגש דקורטיבי אשר יאושר ע"י מדור מזון.
- 3.8.4 הירקות יונחו ע"ג מצע עלי חסה סה"כ משקל הירק על המגש לפחות 1500 גר' (לא כולל המתבל).

מס"ד	המרכיב	משקל מינימאלי	צורת חיתוך
1	עגבניות שרי	300 גר'	שלמות
2	מלפפון	300 גר'	פרוסות בעובי 0.5 ס"מ / רצועות באורך 7 ס"מ.
3	גזר	300 גר'	פרוסות בעובי 0.5 ס"מ / רצועות באורך 7 ס"מ.
4	פלפל מגוון צבעים (לפחות שני צבעים)	300 גר'	רצועות באורך 7 ס"מ בעובי 1 ס"מ
5	ירק עונתי	300 גר'	
6	מתבל לירק	120 גר'	המתבל יוגש בכלי על מגש הירקות

### 3.9 מגש פירות טריים

- 3.9.1 הפירות יוגשו על גבי מגש דקורטיבי העשוי קרטון קשיח צבעוני דקורטיבי, באישור מראש של מ"י / מדור מזון. הספק רשאי להציע שימוש במגשי אלומיניום/ פלסטיק חד"פ במקום מגשי הקרטון באישור מראש עם מדור מזון.
- 3.9.2 במגש יוגשו חמישה סוגי פירות לפחות בצבעים שונים, שאינם משחירים, משקל כל סוג לא יפחת מ - 400 גר'.
- 3.9.3 הפירות חתוכים ומקולפים במשקל כולל של 2 ק"ג.

### 3.10 מגש עוגיות פוטיפורים

- 3.10.1 מארזי הכיבודים, יהיו עשויים קרטון קשיח צבעוני דקורטיבי, באישור מראש של מ"י / מדור מזון. הספק רשאי להציע שימוש במגשי אלומיניום/ פלסטיק חד"פ במקום מגשי הקרטון באישור מראש עם מדור מזון.
- 3.10.2 משקל כל יחידה 20 גר' מונחת על מנגיט.
- 3.10.3 במגש לפחות 4 סוגי עוגיות.
- 3.10.4 משקל כולל של העוגיות 1 ק"ג.
- 3.10.5 להלן הסוגים המבוקשים: טורט דובוש ממולא בקרם שוקולד, אגוזים, פאי פרג, קרם וניל, עוגיות גרנולה/ שיבולת שועל, עוגיות טחינה וכו'.

### 3.11 חומרים

- 3.11.1 לחמניות ומוצרי מאפה: יהיו טריים ויאפו ביום האריזה והשיווק (בטווח של 24 שעות) ובהתאם לתקנים הרלוונטים. מוצרי המאפה ייוצרו במאפייה בעלת רישיון יצרן תקף של משרד הבריאות ותעודת כשרות תקפה.
- 3.11.2 מוצרי חלב: יעמדו בתקנים הרלוונטים ויירכשו ממפעלים בעלי רישיון יצרן תקף של משרד הבריאות ותעודת כשרות תקפה.

- 3.11.3. מוצרי בשר: ירכשו מספקים מאושרים בעלי פיקוח וטרינרי, מערכת הבטחת איכות מאושרת ע"י רשות רשמית מוסמכת, רשיונות יצרן מטעם משרד הבריאות ואישורי כשרות תקפים.
- 3.11.3.1. השניצל: שניצל מחזה הודו/עוף אמיתי, נתח שלם בלבד (לא מכתיתה), לא מרצועות ולא טחון), מעושן או על גריל או מצופה בפירורי לחם. אומצת הודו/עוף (פרוסה) תהיה מחתיכה אחת שלמה ולא מחלקים מחוברים. המוצרים יהיו כפופים לתקנות והתקנים הרשמיים במדינת ישראל יבדקו באופן שוטף.
- 3.11.3.2. בשר בקר: בשר בקר אמיתי (מנתח שלם) מעושן מהחלקים כתף, רוסטביף וחזה בקר. הפרוסות מנתח שלם לא טחון.
- 3.11.3.3. בשר עוף: חזה הודו וחזה עוף מעושנים או על גריל מנתח שלם.
- 3.11.3.4. רצועות עוף/ בקר: רצועות מחלקים מנתח שלם בלבד מקופץ עם ירק.
- 3.11.4. לחם זגנים עם מחמצת – לחם מקמח חיטה לבן, מים, מחמצת, גרעיני חמניות, דוחן, שומשום, פתיתי סויה, גרעיני פשתן, סובין, קמח תירס, קמח שיפון מלא, קמח חיטה מלא.
- 3.11.5. ירקות ופירות: הירקות והפירות יהיו טריים, בשלים אך לא רכים, ללא סימני קלקול (עובש, מעיכה). הפירות והירקות יהיו רחוצים ומחוטאים בחומרים המאושרים ע"י משרד הבריאות. גודל הפירות: תפוח ואפרסק לא פחות מ- 6 ס"מ, אגס ואפרסמון לא פחות מ- 5 ס"מ, אחר עפ"י הצעת היצרן ואישור מדור מזון.
- 3.11.6. ביצים: יש להשתמש בנוזל ביצים מפוסטרות. בביצים קשות יש להשתמש בביצים אספטיות מקולפות.
- 3.11.7. חטיף / ממתק: יירכש ממפעל בעל רישיון יצרן תקף של משרד הבריאות ותעודת כשרות תקפה. החטיף / ממתק יאושר ע"י מדור מזון (גודלו, צורתו, סוגו וכו'), החטיף יותאם לעונות השנה באריזתו והרכבו.
- 3.11.8. רטבים:
- 3.11.8.1. רטבים שימרחו על הכריכים עצמם או שצורפו כנלווה לכריך יהיו רטבים בעלי חיי מדף ארוכים. תוקף הרוטב המצורף היה לפחות ל 3 חודשים מיום האספקה. קיימת עדיפות לשימוש ברטבים אשר אינם מכילים מיונז.
- 3.11.8.2. הרטבים ירכשו ממפעל בעל רישיון יצרן תקף של משרד הבריאות וכן בעל תעודת כשרות תקפה.
- 3.11.9. ממרחים:
- 3.11.9.1. הממרחים ירכשו ממפעל בעל רישיון יצרן תקף של משרד הבריאות וכן בעל תעודת כשרות תקפה, משקל האריזות הנלוות 10-25 גר' לפחות בהתאם לסוג.
- 3.11.10. סלטים משומרים
- הסלטים יהיו ממפעל בעל רישיון יצרן תקף של משרד הבריאות וכן בעל תעודת כשרות תקפה, המפעלים יהיו בעלי תו תקן ISO 9001 : 2000 לייצור סלטים או/ו בעלי תו תקן G.M.P מטעם משרד הבריאות.

**3.11.11. סלט חי**

מרכיבי הסלט יהיו שטופים ומחוטטים. ירקות עליים כגון חסה, עלי בייבי, כרוב וכד' יהיו בהכשר מהדרין באישור רבנות מ"י. הסלטים יהיו ממפעל בעל רשיון יצרן תקף של משרד הבריאות וכן בעלי תעודת כשרות תקפה, המפעלים יהיו בעלי תו תקן ISO 9001 : 2000 לייצור סלטים או/ו בעלי תו תקן G.M.P מטעם משרד הבריאות.

**3.12 סימון**

- 3.12.1 **סימון אריזה חיצונית** – היצרן יספק את מוצרי המזון (כריכים, מארזים וארוזיות) בקרטונים עליהם יסומן שם היחידה אליה אותו קרטון / קלקר נשלח וכן ציון כמות וסוג המוצר, תאריך פג תוקף, שם יצרן, מס' אצווה, תאריך יצור ובהתאמה לשיטת האיחסון של מ"י.
- 3.12.2 **כריך / ארוזית** - על אריזת כל כריך/ ארוזית יסומן :
- 3.12.2.1 תכולתו (שם המזון), הרכבו (רכיבים) ומשקלו (ע"פ ת"י 1145 בע"פ 13.2).
- 3.12.2.2 תאריך האחרון לשימוש של המוצר ע"פ תוקפו של המוצר בעל חיי המדף הקצרים ביותר (ע"פ ת"י 1145 בע"פ 13.2).
- 3.12.2.3 שם היצרן וכתובתו (ע"פ ת"י 1145 בע"פ 13.2).
- 3.12.2.4 אישור וסוג הרבנות הרלוונטי.
- 3.12.2.5 יצויין אופן האחסון – לדוג' "יש לשמור בקירור עד לצריכה".
- 3.12.2.6 במקרה של חלב נוכרי יצוין על הכריך כי הוא מכיל "חלב נוכרי".
- 3.12.3 במקרה של כריך הסימון יהיה על המדבקה או על האריזה הישירה של הכריך.
- 3.12.4 היצרן יוסיף כיתוב על האריזות והתוויות ע"פ דרישת המשטרה, במסגרת האפשרויות הקיימות אצלו.

**3.13 אריזה**

- 3.13.1 בכל ארגז/קרטון יהיה תמיד מספר קבוע וזהה של פריטי מזון בהתאם למגוון שנקבע בהזמנה ע"י מדור מזון מ"י בכל קרטון יהיה יחס קבוע בין הסוגים השונים על פי קביעת המשטרה.
- 3.13.2 כריכים קרים ייארזו באריזה הרמטית במכונת Flow Pack, העשויה פוליפרופילן בעובי של 30 מיקרון לפחות או ע"פ הצעת היצרן ובאישור המזמין בכל מקרה לא יעטפו כריכים ב - P.V.C.
- 3.13.3 ארוזיות תיארזנה בתבניות חדשות שקופות לבנות או כהות, ע"פ אישור המזמין כשהמוצרים מאוגדים בתוכה בצורה אסתטית. התבנית תהיה סגורה ואטומה מכל צדדיה. תבניות הפלסטיק תאושרנה ע"י מדור מזון (צבע, גודל, אטימה וכו'). הארוזיות תהיינה נקיות מאבק או מכל לכלוך אחר או כל צבע אחר.
- 3.13.4 האריזה לא תזיק לבריאות ותשמור על טיב המוצר ותכונותיו האורגנולפטיות ותהא מתאימה לשימוש מוצרי מזון. על הספק הזוכה להצהיר ולציין את חומר ממנו

- מורכבות האריזות בצירוף אישור המעיד על אישור שימוש במזון. את הארוזית ניתן יהיה לשמור בקירור עד לחלוקתן.
- 3.13.5 הכריכים והארוזיות יושמו בארגז / קלקר / קרטון או אחר, ע"פ הצעת היצרן ואישור מדור מזון, השומר קור/חום.
- 3.13.6 תהיה הפרדה בין כריכים / ארוזיות "חלביים" לכריכים / ארוזיות "בשריים" לכריכים/ארוזיות צמחוניים באריזה החיצונית (קלקר או קרטון), האריזה תהיה מסומנת בבירור.
- 3.13.7 גודל ארוזית תתאים לכמות המוצרים הארוזים בהתאם לסוג הארוחה .
- 3.13.8 המוצרים בארוזית ישמרו בשלמותם וללא סימני מעיכה קריעה או אחר בעת אחסונם בקרטון או בקלקר או משך הובלתם עד להגעתם ליחידות המשטרה.

### 3.14 החזקת מלאי

- 3.14.1 הזוכים במקום ראשון ושני בקבוצה א' במכרז, נדרשים להחזיק מלאי של 1,500 ארוזיות פרווה שתוקפן לחצי שנה + 1,500 לחמניות + 6,000 בקבוקי חצי ליטר מים בהתאם לתפריט שיוכתב ע"י מדור מזון. משטרת ישראל אינה מחוייבת בתשלום עבור המלאי אלא אם נופק לשטח. חובת רענון המלאי חלה על הזכיינים בלבד.
- 3.14.2 מדור מזון יידרש לתת מענה כלכלה גם בעת חירום: מלחמה, מערכה, מבצע מתמשך לא מתוכנן, או אירוע אחר לפי הגדרת מ"מ/מחלקת המבצעים.
- 3.14.3 בשיטה זו מדובר על מלאי שיצא מתוך רמות מלאי השמורות מראש למ"י במחסני/ מקררי הספק.
- 3.14.4 בעת התראה ראשונית למצב חירום ובהתאם להנחיית מדור מזון, יספק הספק את הארוזיות (המלאי) לנק' הפריקה ע"ב יומי ועד להודעה חדשה.
- 3.14.5 במקביל לאספקת המנות יחדש הספק את המלאי ויבצע לפי הזמנה, אספקה יומיומית ליחידות באיזור האספקה המשוך לו.
- 3.14.6 המוצרים אשר מאוחסנים במלאי באחריות הספק בלבד ללא כל התחייבות לצריכה ע"י משטרת ישראל.
- 3.14.7 משטרת ישראל תהיה רשאית לדרוש מהספק הזוכה להגדיל את כמות הארוזיות המוחזקות במלאי.

**3.15 הפקת קטלוג**

- 3.15.1. הספק הזוכה במדרג הראשון בטרם תחילת העבודה ולא יאוחר מ- 3 חודשים מקביעת הזוכה יכין על חשבונו 200 ערכות קטלוג פריטים צבעוני למוצרים שניתן להזמין ממנו עבור משטרת ישראל בלבד. הקטלוג יכיל רשימת פריטים תמונה צבעונית ותאור. (כולל משקל אופן אריזה, מס' קטלוגי של הגוף הרוכש).
- 3.15.2. על הקטלוג יופיע סמל משטרה.
- 3.15.3. הכנת הקטלוג תלווה ע"י נציג שמשטרה. הקטלוג יאושר ע"י ק' תזונה ארצי משטרת ישראל טרם הדפסתו.

**3.16 תפעול מרלוג יהודאי**

- 3.16.1. במחוז ירושלים קיים מתקן "יהודאי" בו חדר קירור אשר יכול לשמש את הזוכה הראשון או השני לניפוק כלכלה בשגרה ובמבצעים, מוצרי מזון מוכנים בלבד המוצעים במסגרת המכרז, בהתאם להנחיות, נהלים ובאישור מדור מזון.
- 3.16.2. ניהול המלאי חל על הזכיין בלבד ללא כל אחריות מטעם משטרת ישראל למוצרים המאוחסנים במתקן הקירור.
- 3.16.3. במשך כל תקופת המכרז מ"י הינה הבעלים הבלעדיים של חדר הקירור, והיא רשאית לעשות בו כרצונה בכפוף להסכמות שיגובשו במו"ם עם הזוכה. כל שינוי ו/או תקלה העלולים לגרום לשיבוש באספקת השירותים ע"י הזוכה, יובא מיידית לידיעת מ"י, לא יאוחר מ- 24 שעות ממועד האירוע.
- 3.16.4. הזוכה מתחייב לשמור על מתקן הקירור, ולבצע בו שימוש ראוי, באמצעות הדרכות שיעביר הזוכה לעובדיו. נזק שיגרם כתוצאה משימוש, הוצאות התיקון (חלפים, שעות עבודה וכו') ו/או החלפת הציוד יחולו על הזוכה בלבד.
- 3.16.5. תחזוקה ותיקון חדר הקירור בו מאוחסנים מוצרי הספק חלים על הזכיינים בלבד, ללא כל התחייבות או אחריות מטעם המשטרה.
- 3.16.6. במידה וחלה תקלה במתקן הקירור והזכיינים לא יוכלו לנפק מוצרים ממנו, ההזמנות המבוקשות ינופקו ממפעלי היצרנים ישירות ליחידות בהתאם להזמנה. לא תהיה תלות בהפעלת המתקן בכל הנוגע לאספקת המוצרים עבור יחידות להן מסופק המזון ממתקן יהודאי.
- 3.16.7. התחשבות הינה בגין מוצרים אשר נופקו לצריכה בלבד, ללא כל התחייבות לרכישת המוצרים אשר מאוחסנים במתקן הקירור.
- 3.16.8. במידה והזכיינים יהיו מעוניינים בקבלת נקודה זו הם יהיו מחוייבים להציב נציגים מטעמם ועל חשבונם במרלוג יהודאי במשמרות בין השעות 00:23:00-06:00 ובימים א-ש כולל לתפעול שוטף של מרלוג יהודאי.
- 3.16.9. הזכיין במרלוג יהודאי מחוייב לאחסן בקירור/בטמפ' החדר 4,400 בקבוקי מים חצי ליטר (לחירום), כאשר אחריות למוצרים, רענון מלאי חלה על הספק בלבד. תשלום יבוצע רק לאחר ניפוק לשטח.

3.16.10. מוצרי המזון שיאוחסנו במרלוג'ג יהיו בהתאם למפרט זה וינופקו עבור משטרת ישראל בלבד ובאישור מדור מזון. לא תתאפשר אחסנה של מוצרי מזון המיועדים לאספקה לגורם חיצוני. מצ"ב נספח ג' - היקף ניפוק המנות לשנת 2014 עבור מחוז י-ם הכמויות המפורטים לעיל נמסרים לצורך מתן אינדיקציה בלבד ונועדו להקטנת חוסר ודאות המציעים, כאשר מטרתם להראות את החשיבות התפעולית של מרלוג'ג יהודאי. מובהר כי כמות הפריטים והשירותים שיוזמנו בפועל יהיו בהתאם לצורכי המשטרה כפי שישתנו מעת לעת ויהיו בהתאם להזמנות רכש שיאושרו ע"י מורשי החתימה של המשטרה.

### 3.17 קבלני משנה

3.17.1. הזכיין רשאי להפעיל קבלני משנה ושאת רק לאחר אישור של מדור מזון מראש ובכתב.

## קבוצה ב' - חמגשיות קרות – לחימום ביחידות

### 4. אריזה פנימית-חמגשית

4.1 החמגשית תהא מחומר פלסטיק המאושר למגע עם מזון לפי תקנים ישראליים רלבנטיים, באופן שישמור על בטיחות המזון ואיכותו הקולינרית, ובאישור מראש של מדור מזון.

4.2 החמגשית ניתנת לחימום בתנור ו/או מיקרוגל.

4.3 לא ינופקו חמגשיות באריזת אלומיניום.

4.4 החמגשית תיהיה ממגשית מסוג cpet באישור מכון התקנים המתאימה למזון מימי, חומצי ושומני בתנאי מילוי חם, מיקרוגל/ תנור ואחסנה ארוכה בטמפ' החדר/ קירור/ הקפאה מאושרת לשימוש בטווח טמפ' של 40 מע"צ עד 220 מע"צ.

4.5 החמגשית תהא מחולקת למספר תאים בהתאם לדרישה: מנה עשירה בפחמימות, מנה עשירה בחלבון, מנת הירק מבושל.

4.6 החמגשית תיסגר במכסה המאושר למגע עם מזון לפי תקנים ישראליים רלבנטיים ובאופן שישמור על בטיחות המזון (מניעת זיהום, שמירת טמפ' נדרשת וכו') ואיכותו הקולינרית.

4.7 מכסה החמגשית יבטיח אטימותה, באופן שתכולת החמגשית לא תגלוש החוצה ולא תאפשר כניסת גופים זרים ומזהמים פנימה.

4.8 מכסה החמגשית יסומן בהדפס / מדבקה המפרטת את שם המנה, הרכב החמגשית ומשקלים בהדלי צבע בין בשרי, פרווה, צמחוני וטבעוני וסימון תאריך אחרון לצריכה.

4.9 אספקת החמגשיות תתבצע בעיקר בימי שישי, לטובת ארוחת ערב שישי של כל התחנות הפזורות ברחבי הארץ.

4.10 היקף הרכש החודשי מסתכם על כ-500 חמגשיות בחודש. יש לציין כי מספר זה הינו אומדן בלבד.

## 4.11 להלן פירוט סוגי החמגשיות -

מס"ד	סוג	מנה בשרית/צמחונית משקל מינימלי נטו, לאחר בישול	פחמימה	ירקנית	הערות
1	חמגשית 3 תאים	שניצל עוף/הודו - 140 גר' 2 שוקיים (ללא עצמות) - 140 גר' גולש בקר 140 גר' רצועות עוף/בקר - 140 גר' שניצל צמחוני 160 גר' (שתי יח') וכו'	140 גר'	90 גר'	משקל בעלי כנף ובשר בקר ללא עצמות לפחות 140 גר' נטו
2	חמגשית 2 תאים	כרעיים - 250 גר' שניצל עוף/הודו - 150 גר' 3 שוקיים - 250 גר' גולש בקר 150 גר' רצועות עוף/בקר - 150 גר' שניצל צמחוני 160 גר' (שתי יח')	80% - פחמימה, 20% - ירק	200 גר'	משקל בשרים ללא עצמות לפחות 150 גר' משקל בשרים עם עצמות לפחות 250 גר'
3	חמגשית תא אחד	שניצל עוף/הודו - 150 גר' גולש בקר 150 גר' רצועות עוף/בקר - 150 גר' שניצל צמחוני 160 גר' (שתי יח') סייטן בטעמים שונים (מנה טבעונית)	****	****	משקל בשרים ללא עצמות נטו ללא תוספת של ירקות ורוטב
4	חמגשית תא אחד	****	80% - פחמימה, 20% - ירק	350 גר'	קוסקוס וירקות, ספגטי בולונז, בולונז מפתיתי סויה, מג'דרה, רביולי, אורז תאילנדי, נודלס, בורגול עם ירקות, בורגול עם עדשים וכו'

- לציון כי 90% מסוגי החמגשיות המונפקות הינן חמגשית 3 תאים.

5. **כשרות**

- 5.1 כל המוצרים המרכיבים את הכריכים והארוזיות, יהיו כשרים ובעלי אישורי כשרות מתאימים ומוכרים במדינת ישראל.
- 5.2 בהתאם לסוג הכריך/ארוזית יצויין עליהם "כשר פרווה" / "כשר חלבי" / "כשר בשרי".
- 5.3 יצויין ע"ג האריזה אם הכריך/מרכיב בארוזית מכיל אבקת "חלב נוכרי".
- 5.4 ייצור הכריכים יעשה בקו ייצור נפרד לכריכים חלביים, כריכים בשריים וקו ייצור לפרווה.
- 5.5 על הזוכה לעמוד בכל דרישות הכשרות המפורסמות ע"י הרבנות הראשית לישראל והרבנות המקומית ולהציג תעודת הכשרות המעידה על כך. נציגי רבנות משטרת ישראל יהיו רשאים לבקר ולבדוק את תהליך הייצור האחסון והשינוע בכל עת על מנת לקבוע באם הזוכה עומד בדרישות הכשרות של הרבנות הראשית לישראל.
- 5.6 ירקות עליים כגון חסה, עלי בייבי, כרוב וכד' יהיו בהכשר מהדרין באישור רבנות מ"י.
- 5.7 את המפעל ילווה משגיח כשרות מוסמך.

**5.8 שנת שמיטה:**

במהלך שנת שמיטה יסופקו המצרכים ללא חשש טבל ושביעית. יש לנהוג ע"פ הנחיות רבנות משטרת ישראל שתיגזרנה ממדיניות הרבנות הראשית בכל האמור להיתר מכירה למעט ירקות עלים שבהן תידרש רמת כשרות מהדרין בד"צ ולא רבנות מקומית מהדרין הן לעניין השמיטה והן לעניין חשש תולעים. יש לנהוג ע"פ ההנחיות שיוצאו ע"י הרבנות הראשית של משטרת ישראל בכל הנוגע לשנת שמיטה.

**6. אורך חיים**

6.1 תוקף מוצרי המכרז יהיו עד 72 שעות בלבד מיום היצור. (ישמר בקירור בטמפ' 2-7 מעלות צלסיוס).

6.2 כריך ינופק תוך 24 שעות מתום הייצור.

**7. הבטחת איכות**

7.1 המציעים ידרשו לספק דוגמאות ע"פ דרישת המשטרה אחרי הגשת הצעות המחיר ע"פ האיפיון הנ"ל. טרם קביעת זוכה מדור מזון יהיה רשאי לבקש מהמציע להעביר דוגמאות מכל הפריטים המופעים במכרז (כריכים, סלטים, ארוזיות, מגשי אירוח ועוד...). מדור מזון יהיה רשאי לבצע בדיקות תזונתיות ובדיקות משקלים של כל הפריטים שיעוברו על ידי המציע.

7.2 הדוגמאות יהיו זהות למוצרי המזון אשר יסופקו במהלך ההתקשרות עם משטרת ישראל.

7.3 במהלך כל תקופת המכרז יהיו בידי הזוכים תעודות כשרות, רישיון יצרן בתוקף ממשד הבריאות, רישיון עסק בתוקף, וכל האישורים הנדרשים לביצוע העבודה.

7.4 הפריטים יובלו ברכבים מורשים לכך בלבד.

7.5 לפני קביעת הזוכה ולאורך כל תקופת ההתקשרות, יבקרו נציגי המשטרה באתר הייצור על מנת ולבדוק את תנאי האחסון והשינוע, ולאשר את קו הייצור בהתאם לדרישות התברואה והניקיון במשרד הבריאות.

7.6 בחנית קבלה בקבוצות א' ו-ב' -

7.6.1 בכל משלוח בבדיקה יבחן איכות המוצר: טמפ' המוצר, טריות וצורה, אין סימני קילקול מוחשיים כגון: ריח, טעם, סימני עובש וכל פגיעה אחרת במוצר. אחד לרבעון או כאשר מתקבלת תלונה על איכות מוצר, ישלח המוצר לבדיקות מעבדה ובחנית עמידת המוצר בתנאי המפרט. במידה ומתגלה חריגה בבדיקת מעבדה או סימני קילקול הזכין יחוייב בעלות בדיקת המעבדה, פסילת המשלוח, תשלום המשלוח וקנס בהתאם לטבלת קנסות במכרז.

7.6.2 משטרת ישראל תבצע בדיקות מעבדה על חשבונה. הבדיקות יבצעו בנקודות קצה של המשטרה, במפעל היצרן ו/או כל מקום אחר אשר ינפק הזכין את המוצרים עבור משטרת ישראל. משטרת ישראל תהיה רשאית לפסול את זכיתו של הספק, במידה והספק לא יעבור את בדיקות המעבדה.

7.6.3 הבחינה תבוצע על המוצרים אשר מוצעים לרכישה במסגרת מכרז זה.

7.6.4. במידה ונציג מדור מזון אשר עורך את הביקורות מגלה אי עמידה בתנאי המפרט ו/או ההזמנה ראשי לבטל את ביצוע ההזמנה ולהחזירה לספק ללא מתן תשלום עבור המוצרים שנפסלו.

## **8. אספקה**

- 8.1 המוצרים יסופקו לכל יח' המשטרה בפריסה ארצית כולל אילת ומחוז ש"י בדגש על תחנת חברון וכן בכל מקום אשר מתקיים בו אירוע/אימון/מבצע משטירתי.
- 8.2 מוצרי המכרז יובלו ברכבים מקוררים העומדים בת"י 1291 – רכב להובלת מזון בטמפ' מבוקרת.
- 8.3 מינימום אספקה תהיה 50 יח' כריכים בכל גודל וסוג, ו/או 50 יח' ארוזיות/לאנצ'בוקס, ו/או 50 יחידות מארז סלט מכל סוג, ו/או 50 יחידות מוזלי וכו' , כאשר מדובר במגשי כיבוד מינימום להזמנה יהיו שני מגשי כיבוד מכל סוג בהתאם למפרט זה.
- 8.4 הקירור ברכב יודלק כשעה לפני העמסת המוצרים בקיץ וחצי שעה בחורף כך שהטמפ' ברכב לא תהיה מעל 6 מעלות צלסיוס בשלבי השינוע.
- 8.5 מוצרי המזון יגיעו לנקודת הקצה לכל המאוחר כחמש שעות לפני חלוקתם וזאת בהתאם לאפשרויות האחסון ביחידה .
- 8.6 בשיטה בה הספק משנע הסחורה ליח', פריקת הסחורה הינה עד פתח המטבח, מיקום הנחת המוצרים יהיה בתאום מראש עם היח'.
- 8.7 ניפוק הסחורה תבוצע בתיאום היח' בלבד כאשר נציג המשטרה חותם על תעודת המשלוח. שעות הניפוק יתואמו מראש עם נציג המשטרה.
- 8.8 בשום אופן לא ישארו מוצרי מזון ללא קירור ביחידות.
- 8.9 במבצעים/חגים ישונעו המוצרים לנקודת ריכוז ע"פ הנחיית מדור מזון. המוצרים יגיעו לנקודת החלוקה 5 שעות לפני חלוקתם או על פי המועד שייקבע ע"י מדור מזון.
- 8.10 במידת הצורך יידרש הספק להעמיד את רכב הקירור אשר ביצע את ההובלה להמתין במקום החלוקה עד כשעתיים.
- 8.11 **אספקה בהיקף של למעלה מ – 500 פריטים תעשה באמצעות משאיות עם רמפות חשמליות ועגלות הרמה.**
- 8.12 אחריות פריקת הסחורה הינה של הספק בלבד.
- 8.13 **אספקה דחופה –**
- 8.13.1 משטרת ישראל מעת לעת נדרשת לתת מענה מהיר לאספקת מזון מחוץ לחדר אוכל בעקבות אירועים בלתי מתוכננים (בלתמ"ים) כגון – מלחמה, מערכה, מבצע מתמשך לא מתוכנן או כל אירוע אחר לפי הגדרה של מחלקת מבצעית של משטרת ישראל. ההזמנה תבוצע טלפונית מול נציג המפעל, והספק יקלוט את ההזמנה בסלת"א.
- 8.13.2 ה"אספקה דחופה" שתידרש ע"י המשטרה תסופק לשטח עד 5 שעות מרגע ההזמנה.
- 8.13.3 במסגרת קבוצה א' משטרת ישראל תהיה רשאית למשוך את הכריכים , הארוזיות, הסלטים ומגשי אירוח מפתח המפעל של הספק. הספק ינתן אחוז הנחה בגין משיכה עצמית זו. במידה

והספק לא יצין בהצעתו מה אחוז ההנחה אשר ינתן למשיכה עצמית, הצעתו תיפסל. ההזמנה תהיה מוכנה למשלוח בשער המפעל עד 4 שעות מרגע ההזמנה.  
8.13.4. הכמויות ל"הזמנה דחופה" יהיו עד 500 כריכים או 500 ארוזיות.

**9. אחריות**

- 9.1 המוצרים שיסופקו לארוזיות יהיו בהתאם לנדרש בנספח ב' המצ"ב – (פירוט הפריטים לארוזיות). הספק הזוכה מתחייב שכל המוצרים שיסופקו יהיו שלמים וסגורים באריזותם, כפי שנדרש במפרט.
- 9.2 הזוכה יהא אחראי על המוצרים עד לאספקתם ליחידה.
- 9.3 הספק הזוכה מתחייב להודיע למשטרת-ישראל על כל תקלה או פגם שהתגלה בייצור ו/או אחסנה ו/או אספקה של מוצרי מזון מסוגים שונים המסופקים למשטרת ישראל ולהחליף ביוזמתו ו/או ע"פ דרישת נציג המורשה את פריטי המזון שנמצאו פגומים על חשבונו. במידה ותידרש אספקת פריט חלופי עבור מוצר שנפגם, שהינו בחוסר, או שנפסל ע"י מ"י / שב"ס, הספק יציג פריט חלופי שו"ע, בהתאם לדרישות המכרז ובאישור מראש של מדור מזון מ"י.

**10. הזמנות ותיפעול ההתקשרות לקבוצות א' + ב'**

- 10.1 הספקים ייתן שירותי אספקת כריכים, מארזים טריים, חמגשיות וארוזיות ליח' המשטרה בהתאם לזכייטו.
- 10.2 הספק הזוכה בשגרה יקבל הזמנות, באמצעות מערכת הסחר האלקטרוני מהיחידות השונות, יקלוט את ההזמנות, יארוז ויפיץ ליח' המזמינות – בדחיפה (אספקה ישירה ליח') או משיכה (משיכת פריטי ההזמנה ממרכזי המשיכה).
- 10.3 ההזמנה/ ביטול תועבר לספק עד השעה 16:00 יום קודם.
- 10.4 במשטרת ישראל פועלת מערכת סחר אלקטרוני של חברת SAP.
- 10.5 המערכת מאפשרת ליחידות במ"י לבצע הזמנות ישירות מספקים ע"ס הקצאה תקציבית מאושרת.
- 10.6 ההזמנות הן בסימוכין להסכם שנחתם בין מ"י לספק.
- 10.7 ההזמנות מועברות לספק באחת משתי הדרכים הבאות:
- 10.7.1 מסרים אלקטרוניים דרך מערכת כספות.
- 10.7.2 תצורת פקס – הזמנות באמצעות שליחת טופס הזמנה בפקס.
- 10.8 עבודה בשיטת מסרים אלקטרוניים
- 10.8.1 הזוכה הראשון יהיה מחויב להתאים את מערכות המחשוב שלו להתקשרות עם המזמין באמצעות הזמנות בסחר האלקטרוני כמצוין בסעיף 10.7.1 (מסרים אלקטרוניים) ללא תוספת תמורה מצד מ"י, תוך 60 ימי עבודה מהודעה על הזכייה ואישור הזמנת רכש.
- 10.8.2 מודגש כי עבודה במערכת סחר אלקטרוני כך שתאפשר הזמנת כל מגוון המוצרים, הינה תנאי להזמנות בפועל ע"י המשטרה בלבד. ההזמנות במכרז יעשו באמצעות מערכת זו, כאשר ההזמנה/ביטול תעבור לספק יום קודם עד השעה 16:00 בצהריים.
- 10.8.3 הזכייך השני ואילך יחויב לעבוד בשיטת מסרים אלקטרוניים במידה והיקף הרכש יצדיק עבודה בשיטה זו ולהחלטת משטרת ישראל וללא תוספת תמורה מצד מ"י.

- 10.8.4. על הספק לשאת בעלות רכש של כספת מחברת CYBER-ARC בערך של כ 3,000 ₪ כולל מע"מ (משטרת ישראל רשאית לעדכן מחיר זה בהתאם לתעריף המעודכן במועד הרכישה) לצורך עבודה בשיטת מסרים אלקטרוניים.
- 10.8.5. המזמין מבצע הזמנה על ידי בחירת הפריטים מתוך קטלוג. על ההזמנה לעמוד במספר בדיקות טרם שליחתה לספק : בדיקות סל התקציב, הפריטים בהזמנה מאושרים, ספק מאושר ועוד.
- 10.8.6. במידה וההזמנה עומדת בבדיקות סל התקציב ההזמנה תשלח כקובץ XML/TXT שיתעדכן במערכות הספק (דרך כספת).
- 10.8.7. הספק ישלח קובץ שיעדכן את מערכת ה SRM ויעדכן את סטאטוס ההזמנה בדבר קבלת ההזמנה (הזמנה התקבלה אצל ספק) עד שעה מרגע קבלתה בכספת האלקטרונית של הספק.
- 10.8.8. במועד המשלוח, הספק ישדר ת.משלוח אלקטרונית למע' מ"י בת.המשלוח יפורטו כל הפריטים והכמויות שנופקו וקובץ נוסף שיעדכן את סטאטוס ההזמנה במערכת ה SRM בדבר ביצוע המשלוח – הקבצים ישודרו תוך שלוש שעות משעת האספקה, כנגד כל הזמנה במע' המחשוב לרבות במקרים בהם שודרו מס' הזמנות ע"י יחידה ספציפית לאותו מועד אספקה.
- 10.8.9. המזמין יזין קבלת טובין במערכת SRM על סמך תעודת המשלוח.
- 10.8.10. קליטת חשבונית תעשה בהנה"ח חשבונות במערכת ECC כנגד הקבלה.
- 10.8.11. לעיתים נדרש להוציא הזמנה דחופה לאחר האספקה . במקרים אלו, בעת יצירת עגלה יוזן תאריך אספקה בעבר.
- 10.8.12. מבנה קבצים ראה נספח מחשוב.
- 10.9. במקרים מיוחדים בהם לא תתאפשר ביצוע הזמנה דרך מערכת (בשל תקלה טכנית, מבצע לא מתוכנן וכו'), ולספק הזוכה במבצעים ותתאפשר הזמנה חריגה באמצעות טלפון/פקס באישור נציג מורשה של מדור מזון בלבד ומי מטעמו.
- 10.10. באחריות ספק שעובד בסחר אלקטרוני לוודא קבלת הזמנת כיסוי במע' הסחר אלקטרוני עבור ההזמנות החריגות (הזמנה בדיעבד).
- 10.11. מערכת הספק תהיה ערוכה לקליטת עדכון / ביטול / ביטול חלקי של פרטי הזמנה.
- 10.12. הספק ידע לקלוט הזמנה בדיעבד.
- 10.13. הספק ידע לקלוט מס' הזמנות שונות ע"י יחידה אחת עבור אותו מועד אספקה.
- 10.14. הספק ידע לשדר קובץ בחזרה למשטרת ישראל.
- 10.15. מענה טלפוני – הספק מתחייב להעמיד מענה טלפוני אנושי ליח' בכל ימי העבודה , לפחות בין השעות 7: 30 – 17: 00 בימים א'–ה' ו-12: 00–07: 30 ביום ו'. מעבר לשעות אלו יהיה ניתן להשאיר הודעה במענה אלקטרוני/תא קולי. במענה הטלפוני יבוצעו בירורים, מתן אינפורמציה לגבי הזמנות, בעיות או כל בירור אחר הקשור באופן השירות.
- 10.16. איש קשר מטעם הספק - הספק יעמיד לרשות המזמין איש קשר זמין טלפונית 24 ש', 7 ימים בשבוע, למקרה של עיכובים/ בעיות באספקות ו/או למבצעים ולחירום.

**10.17. תעודות משלוח וחשבוניות**

- 10.17.1. כל אספקה ליח' תלווה בתעודת משלוח חתומה ע"י המוביל. המוביל יחתים את נציג היחידה המוסמך ע"ג טופס תעודת משלוח. החתימה תלווה בכתובת פרטים ברורים של שם נציג היח', שם היח', תאריך אספקה, הפריט הנרכש וכמותו. כל תעודת משלוח ללא חתימת נציג היחידה לא תאושר לתשלום.
- 10.17.2. תעודת המשלוח תלווה בשלושה עותקים, המקור לספק, עותק שני יצורף לחשבונית החודשית ועותק שלישי יישאר יחידה. במידה והאספקה הינה במשיכה, יוחתם המושך על ת. משלוח ע"י נציג הספק במפעל.
- 10.17.3. הספק יעביר למ"י, בסוף כל חודש חשבונית מרכזת עבור כל הזמנת מסגרת, התואמת לפרפורמה, שהופקה במערכת הסחר האלקטרונית ע"י מ"י .
- 10.17.4. במידה ויהיו לספק השגות כלשהן לגבי חשבונית שהוצאה ואינה תואמת לפרפורמה, יוציא את החיובים / זיכויים מאותה החשבונית לחשבונית נוספת שתבדק ע"י מ"י.
- 10.17.5. התשלום לספק יהיה עבור ההזמנות שבוצעו במע' המחשוב בלבד, נתוני מע' המחשוב של מ"י ייקבעו במקרים של פערי תשלום בסוף החודש בין הספק למ"י.

**11. תפעול עמדת כריכים ומארזי סלט – קבוצה ג'**

- 11.1. משטרת ישראל מעוניינת להפעיל חנויות לאספקת ארוחות מוכנות קלות ע"י DELI, במס' מקומות : בשלב זה במטה ארצי בירושלים, משרד לבט"פ בירושלים, בית חרוון, מני"ט ירושלים, מג"ב יהודאי ירושלים ונקודות נוספות עם פוטנציאל סועדים גדול (מעל 300 שוטרים זכאים לארוחת צהריים) שעשויות להיפתח במהלך התקשרות זו.
- 11.2. קונספט התפריט הינה ארוחת צהריים בשרית / פרווה קלה קרה ו/או חמה ו/או הניתנת לחימום, וניתנת לאריזה ולמשיכה ע"י הסועד בשיטת TAKE AWAY. הזוכה יספק המנות ויתפעל את החנות עם כח אדם מטעמו.
- 11.3. מ"י תקצה את שטח עמדה – DELI. לחלק מהחנויות יש גם פינת ישיבה מקורה.
- 11.4. הקצאת השטח, שכר דירה, הכשרת התשתיות ועלויות שוטפות של חשמל מים וגז יחולו על משטרת ישראל.
- 11.5. רכש והצבת כלל הציוד הנדרש, לרבות ציוד מטבחי, ריהוט, שילוט, תאורה, כוח אדם וכו' יחולו על הזוכה. כולל ניקיון המתחם וריכוז האשפה באזור איסוף מרכזי.
- 11.6. הזוכה נדרש להציג לאישור מראש של מ"י את הצעתו – קונספציה, תפריטים וכו', כולל סקיצה של עמדת הכריכים ומארזי הסלט, ומשמעויות תפעול, וזאת תוך 21 יום מיום העברת הדרישה ע"י מדור מזון.
- 11.7. החנות תתפעל ע"י עובדי הזוכה בשעות ארוחת צהריים, בהן פתוח במקביל חדר האוכל המרכזי, ימי חול א' – ה' בלבד, בין השעות 11:30 – 14:00 (לא כולל חוה"מ סוכות, חוה"מ פסח, וארוחות צהריים בערבי החג).
- 11.8. איש קשר מטעם הספק - הספק יעמיד לרשות המזמין איש קשר זמין טלפונית בין השעות : 17:00-7:30, 5 ימים בשבוע, למקרה של עיכובים/ בעיות באספקות .

- 11.9. הזכייין רשאי לפתוח את החנות מעבר לשעות הנדרשות של ארוחת צהריים למכירת פריטי מזון בתשלום, רשימת הפריטים, שעות הפתיחה והמחירים יאושרו מראש ע"י מדור מזון.
- 11.10. התפריט יכלול:
- 11.10.1. מרכיב החלבון בכריך בכל הערכות בשר מנתח שלם מוגש חם / קר, לבחירת הסועד.
- 11.10.2. שתייה קלה: מים מינרלים / מים בטעמים 0.5 ליטר, משקה קל / תוסס דיאט 330 מ"ל.
- 11.10.3. רטבים אישיים: לפחות 3 סוגים וע"ב דיאט.
- 11.10.4. אריזה: הכלים החד פעמיים יהיו איכותיים באופן שימשו את תכליתם. כל ערכת מזון תיארו גם באריזה חיצונית – שקית חומה TAKE AWAY, עם לוגו שיאושר מראש עם מדור מזון.
- 11.11. התפריט ירוענן ויוחלף לפחות פעמיים בשנה. הזוכה יציע קונספט תפריט חדש אשר יאושר מראש ע"י מדור מזון, ובהתאם להצעת מחיר הזוכה במכרז. התפריט יתבסס על מנות עיקריות שונות כגון לזניה, פיצה, קיש, פשטידה, סוגי פסטה, מנות אסיאתיות (סושי, דים סאם וכו') וכיו"ב. הזוכה יידרש לבצע, על חשבוננו, כל שינוי אשר יידרש בעקבות שינוי התפריט, כגון החלפת ציוד, התאמת כלים חד פעמיים וכו'.
- 11.12. הזוכה רשאי להציע הרכבת המנות המפורטות לעיל באופן פרונטלי בפני הסועד ו/או שימוש במנות מוכנות מראש, בהתאם לתנאים הקיימים בחנות, בכפוף לשמירה על בטיחות המזון ובאישור מראש של מדור מזון. בכל מקרה הזוכה יציב אמצעי חימום ראוי.
- 11.13. ניצול הזכאות לכלכלה יתאפשר כפוף למסירת תלוש כלכלה ע"י השוטר, המופק ממסופון בקרת מתכלכלים בסמוך לעמדת הכריכים ומארוזי הסלט.
- 11.14. **רכישת גילי נייר למדפסת שעון בקרת המתכלכלים תחול על הספק.**
- 11.15. הסעדת השוטרים בחנות תמומן במלואה ע"י מ"י, והשוטר לא יידרש להתחשבן מול הזוכה.
- 11.16. ההתחשבות תבוצע "פר מנה" בלבד, ע"פ דוח מערכת בקרת המתכלכלים שתפעיל משטרת ישראל.
- 11.17. לציין כי במקומות בהם יופעלו החנויות, בד"כ קיימים חדרי אוכל משטרתיים בהם סועדים מרבית השוטרים. השוטר יוכל לבחור האם לנצל זכאותו לכלכלת צהריים בחד"א המרכזי או בעמדת הכריכים ומארוזי הסלט. בנוסף, קיימת אפשרות לספק הזמנות ליחידות נוספות הפזורות במחוז, ובכך להרחיב היקף האספקה.
- 11.18. במחוז, ובכך להרחיב היקף האספקה.
- 11.19. משטרת ישראל / מדור מזון, שומר לעצמו הזכות להחליף עמדת הכריכים ומארוזי הסלט, ובהתראה מראש של חודש לפחות, וזאת בעקבות חוסר שביעות רצון לקוחות, תקלות שירות וכיו"ב.

11.20. פריסת מטבחים ואומדן כמות מנות יומית –

מס' שם התחנה	מס' מנות צהרים יומיות בימים א'-ה'
1 מטה ארצי ירושלים	175
2 משרד לבט"פ בירושלים	100
3 בית חורון	240
4 בית מני"ט בירושלים	115
5 מג"ב יהודאי בירושלים	270
<b>סה"כ כמות יומית -</b>	<b>900</b>

11.21. פירוט הערכות של עמדות ה-DELI-

ערכה א' - סלט טרי גדול + מיץ / משקה				
מס"ד	המרכיב	משקל מינימלי	הערות	
1	לחם	75 גר'	במגוון סוגים : קמח מלא, שיפון, לחם רגיל לבחירת הסועד	
2	מארז		מארז פלסטיק עם מגש עליון המחולק לשני תאים, סגירה הרמטית בריתוך	
3		ירקות	300 גר'	מורכב מ-5 סוגים לפחות וחייב להכיל: גזר, עגבניות שרי, חסה, מלפפון וכרוב
4		תוספת ירק קלוי ו/או קטנית ו/או דגן	90 גר'	מגוון לדוגמא: פלפל קלוי, קוביות חציל קלוי תירס, בורגול, פסטה, קינואה עדשים, גרגירי חומס
5		חלבון	90 גר'	בשרי : רוסטביף, פסטרמה מנתח שלם. (חזה עוף צלוי /רצועות עוף /שניצל אמיתי /חזה הודו צלוי /שווארמה). פרווה : טונה, ביצה, קציצות ירקות. טבעוני : קוביות טופו.
6		רוטב	60 גר'	2 קפסולות רוטב, תיבולית
8	סכו"ם		סכין, מזלג, מלח ופלפל ומפית באריזה אחת	
9	שתייה	500/330 מ"ל	מים מינרליים תוצרת ישראל /מים בטעמים 0.5 ליטר, משקה קל / תוסס דיאט 330 מ"ל	

<b>ערכה ב' - סלט טרי בינוני + כריך לחם מחמצת + מיץ / משקה</b>				
מס"ד	המרכיב	משקל מינימלי	הערות	
1	כריך	220 גר' לחם + 120 גר' לחם + 100 גרם מילוי	בשרי : רוסטביף, פסטרמה מנתח שלם. (חזה עוף צלוי / רצועות עוף / שניצל אמיתי / חזה הודו צלוי / שווארמה). פרווה : טונה, סלט ביצים, קציצות ירקות.	
2	מארז סלט טרי		מארז פלסטיק עם מגש עליון המחולק לשני תאים, סגירה הרמטית בריתוך	
3	מארז	250 גר'	מורכב מ-5 סוגים לפחות וחייב להכיל: גזר, עגבניות שרי, חסה, מלפפון וכרוב	
4	מארז	60 גר'	פלפל קלוי, קוביות חציל קלוי עדשים, גרגירי חומס, קינואה	
5	רוטב	60 גר'	2 קפסולות רוטב, תיבולית	
6	סכו"ם		סכין, מזלג, מלח ופלפל ומפית באריזה אחת	
7	שתייה	330/500 מ"ל	מים מינרלים תוצרת ישראל / מים בטעמים 0.5 ליטר, משקה קל / תוסס דיאט 330 מ"ל	

<b>ערכה ג' - כריך חם + סלט טרי קטן + מיץ / משקה</b>				
מס"ד	המרכיב	משקל מינימלי	הערות	
1	כריך	300 גר' באגט + 150 גרם באגט + 150 גרם מילוי	בשרי : רוסטביף, פסטרמה מנתח שלם. (חזה עוף צלוי / רצועות עוף / שניצל אמיתי / חזה הודו צלוי / שווארמה). חלבי : גבינה צהובה פרווה : טונה, קציצות ירקות. טבעוני / צמחוני : תחליף גבינה צהובה מטופו, המבורגר טבעוני, רצועות דמוי עוף מסויה, תחליף בשר מסייטן בטעמים שונים	
2	מארז ירקות	150 גר'	מורכב מ-4 סוגים לפחות וחייב להכיל: שרי ומלפפון	
5	רוטב	30 גר'	קפסולת רוטב, תיבולית	
6	סכו"ם		סכין, מזלג, מלח ופלפל ומפית באריזה אחת	
7	שתייה	500/330 מ"ל	מים מינרלים תוצרת ישראל / מים בטעמים 0.5 ליטר, משקה קל / תוסס דיאט 330 מ"ל	

**12. בריאות עובדים**

12.1. למשטרה הזכות לדרוש מהנהגים המובילים מזון להציג אישור כשירות מטעם הרופא על בריאות תקינה לעוסקים במזון.

**נספח א':**

**תרשים תהליך הזמנת אספקה ישירה של טובין במערכת סחר אלקטרוני:**

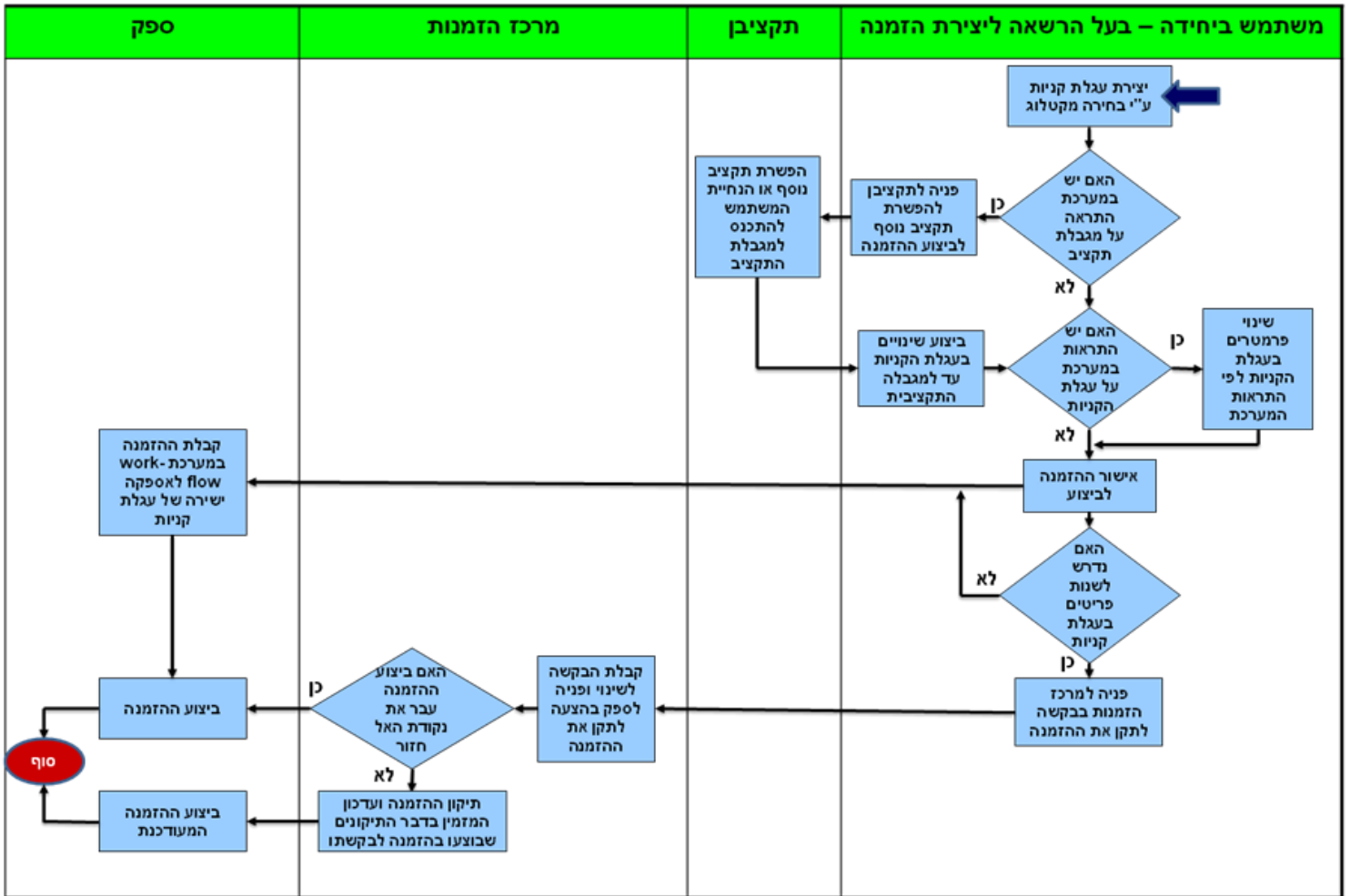

## מסמך דרישות העברת מסרים

1. הפתרון יכלול מענה להעברת מסרים ממערכת SRM לכספת ספק ומשם למערכות הספק וכן קליטת מסרים ממערכות הספק לכספת ולמערכת SRM.
2. יש לתת אינדיקציה בשם הקובץ לקובץ יוצא וקובץ נכנס

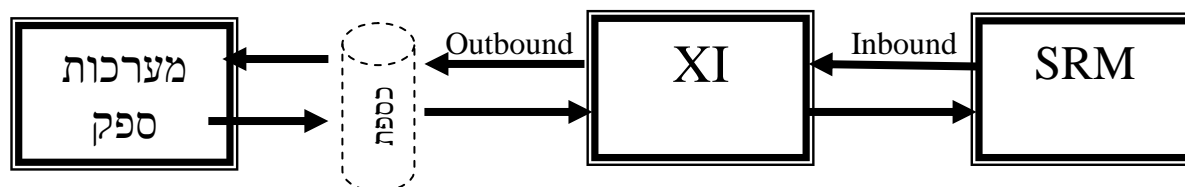

תהליך הרכש והעברת מסרים כולל את השלבים בתרשים הבא:

- יצירת דרישה : ליקוט פריטים לעגלת קניות
- שליחת הזמנה אלקטרונית לספק (מסר)
- אישור הזמנה ע"י הספק (מסר)
- יצירת משלוח ע"י הספק (מסר)
- קבלת משלוח מהספק
- שליחת אישור קבלה (מול תעודת משלוח הספק) לספק (מסר)

פרוט הקבצים ראה טבלה.

על מנת לשמור על תאימות מידע בין מערכת הספק והמשטרה, מספר ההזמנה ושורת ההזמנה של המשטרה מופיעה בכל הקבצים שעוברים במהלך התהליך.

שם הקובץ	מבנה	תדירות	קליטת קובץ	ייצור קובץ	סוג הקובץ
File_name.ORD	סעיף 1	מספר פעמים ביום	מערכת ספק	SRM	קובץ הזמנה/ביטול הזמנה
File_name.ORC	סעיף 1	מספר פעמים ביום	SRM	מערכת ספק	קובץ אישור הזמנה
File_name.DEL	סעיף 2	מספר פעמים ביום	SRM	מערכת ספק	תעודת משלוח
File_name.RCV	סעיף 2	מספר פעמים ביום	מערכת ספק	SRM	תעודת קבלה

## 1 – הזמנה/ ביטול שורת הזמנה / אישור הזמנה

מבנה הזמנה ואישור הזמנה זהה  
ENV00101

מס'	שם שדה	גודל	תו התחלה	תו סוף	סט'	סוג	ערך קבוע/ דוגמאות
1	תו תחילת רשומה	8	1	8	ח	AN	ENV00101
2	מספר ספק	15	9	23	ח	AN	דוגמאה 40002918
3	שם מסמך EDI	10	24	33	ח	AN	קבוע - MMORDML(R)
4	הערת יישום	14	34	47	ח	AN	קבוע - RTSYS(IPOLICE)
5	דרישה ל- Acknowledgment	1	48	48	א	AN	"1" באישור הזמנה "2" יופיע
6	אינדיקטור ניסיון	1	49	49	א	AN	"1"
7	סוף שורה	1	50	50	ח		

HEAD0101

מס'	שם שדה	גודל	תו התחלה	תו סוף	סט'	סוג	ערך קבוע/ דוגמאות
1	תו תחילת רשומה	8	1	8	ח	AN	HEAD0101
2	סוג הזמנה	3	9	11	א	AN	קבוע -221,
3	מספר הזמנה ספק	30	12	41	ח	AN	400000110 מספר הזמנה במשטרה יש לשלוח באישור הזמנה
4	מספר הזמנה	9	42	50	א	AN	מספר הזמנת SRM במשטרה. 400000110
5	קוד לזיהוי מהות הזמנה	3	51	53	ח	AN	9 - הזמנה חדשה, 1- ביטול הזמנה
6	תאריך וזמן הפקת הזמנה	12	54	65	ח	N	CCYYMMDDHHMM
7	תאריך אספקה מבוקש	12	66	77	א	N	CCYYMMDDHHMM
8	מספר הסכם משטרה	12	78	89	ח	N	4600004778
9	תנאי תשלום, מקודד	3	90	92	א	AN	קבוע -Z7
10	סוף שורה				ח		

מס'	שם שדה	גודל	סט'	סוג	ערך קבוע/ דוגמאות
1	תו תחילת רשומה	8	ח	AN	HEAD0401
2	קוד מזהה גורם	3	ח	AN	SU – ספק (חובה) SN – סניף (חובה) DP – יעד אספקה PM – כתובת למשלוח חשבונית BY – קניין
3	קוד לזיהוי גורם מזמין במשטרה (מרכז עלות)	15	ח	AN	B22000308 – אתר צריכה משטרתי לפי חברה לוגיסטית
4	שם גורם	35	א	AN	שם המזמין
5	כתובת לאספקה	140	א	AN	
6	שם עיר	35	א	AN	
7	מיקוד	9	א	AN	
8	הערה 1 לספק	100	א	AN	תדבר עם שלמה 03-1234567
9	הערה 2 לספק	100	א	AN	להשאיר במסדרון
11	סוף שורה		ח		

מס'	שם שדה	גודל	התחלה	סוף	סט'	סוג	ערך קבוע/ דוגמאות
1	תו תחילת רשומה	8	1	8	ח	AN	קבוע - LINE0101
2	מספר שורה	6	9	14	ח	N	דוגמה - 1
3	מק"ט משטרה	35	15	49	ח	AN	1033940 (מק"ט פנימי משטרתי ב ERP)
4	מספר שורת הזמנה ספק	35	50	84	א	AN	
5	מאפיין פריט	4	85	88	א	AN	קבוע - NULL
6	תאור פריט בפורמט חופשי	35	89	123	א	AN	דוגמה – נייר A4
7	כמות מוזמנת ביחידות בודדות	15	124	138	ח	N	
8	קוד לציון יחידת מידה	3	139	141	א	AN	קבוע - EAC
9	כמות במלאי	15	142	156	א	N	קבוע -
10	קוד לציון יחידת מידה	3	157	159	א	AN	קבוע – EAC
11	מחיר קניה ליחידה	15	160	174	א	N	
12	מטבע של מחיר קניה	3	175	177	א	AN	קבוע - NIS
13	מחיר לצרכן ללא מע"מ	15	178	192	א	N	6.0000
14	מטבע של מחיר לצרכן ללא מע"מ	3	193	195	א	AN	קבוע – NIS
15	מחיר לצרכן כולל מע"מ	15	196	210	א	N	
16	מטבע של מחיר לצרכן כולל מע"מ	3	211	213	א	AN	קבוע – NIS
17	מספר אריזות	8	214	221	א	N	
18	קוד לזיהוי סוג אריזה	17	222	238	א	AN	קבוע
19	תאריך אספקה מבוקש	12	239	250	א	N	CCYYMMDDHHMM
20	קוד בונוס	3	251	253	א	AN	קבוע - NUL
21	מחיר ברוטו לפני הנחה	15	254	268	א	N	

	AN	א	271	269	3	מטבע מחיר ברוטו לפי הנחה	22
	N	א	281	272	10	אחוז הנחה	23
	AN	א	316	282	35	המשך תאור פריט	24
1 – הוספה 2 – ביטול 3 – עדכון	AN	א	319	317	3	סוג שינוי	25
	AN	א	419	320	100	כיתוב יחודי לפריט	26
		ח		419		סוף שורה	27

ENV00201

מס'	שם שדה	גודל	סט'	מפוזיציה	עד פוזיציה	סוג	ערך קבוע/ דוגמאות
1	תו תחילת רשומה	8	ח	1	8	AN	"ENV00201"
2	סוף שורה	1	ח				

במקרה של ביטול הזמנה - השדות באדום - מתייחסים לביטול, והתאריך הנו תאריך הביטול  
HEAD0101

מס'	שם שדה	גודל	סט'	סוג	ערך קבוע/ דוגמאות
1	תו תחילת רשומה	8	ח	AN	HEAD0101
2	סוג הזמנה	3	א	AN	קבוע -221
3	מספר הזמנה ספק	30	ח	AN	
4	מספר הזמנה RTSYS	9	א	AN	מספר הזמנת משטרה ב SRM
5	קוד לזיהוי מהות הזמנה	3	ח	AN	9 - הזמנה חדשה, 1- ביטול הזמנה
6	תאריך וזמן הפקת הזמנה	12	ח	N	CCYYMMDDHHMM תאריך ביטול
7	תאריך אספקה מבוקש	12	א	N	CCYYMMDDHHMM
8	מספר הזמנה	12	ח	N	
9	תנאי תשלום, מקודד	3	א	AN	קבוע -123
10	סוף שורה		ח		

## 2 – תעודת משלוח / אישור קבלה

ENV00101

מס'	שם שדה	גודל	תו התחלה	תו סוף	סט'	סוג	ערך קבוע/ דוגמאות
1	תו תחילת רשומה	8	1	8	ח	AN	ENV00101
2	מספר ספק	15	9	23	ח	AN	מספר ספק במערכת ERP במשטרה
3	שם מסמך EDI	10	24	33	ח	AN	MMDE02L(R)
4	הערת יישום	14	34	47	ח	AN	קבוע - (IPOLICE) RTSYS
5	דרישה ל- Acknowledgment	1	48	48	א	AN	"1"
6	אינדיקטור ניסיון	1	49	49	א	AN	Test – "1" Production – " "
7	סוף שורה	1	50	50	ח		

HEAD0101

מס'	שם שדה	גודל	תו התחלה	תו סוף	סט'	סוג	ערך קבוע/ דוגמאות
1	תו תחילת רשומה	8	1	8	ח	AN	HEAD0101
2	אסמכתא של תעודת משלוח	15	9	23	ח	AN	מספר הזמנה ב SRM
3	תאריך וזמן המשלוח	12	24	35	ח	N	CCYYMMDDHHMM
4	מספר הזמנה	15	36	50	א	AN	הזמנת ספק מספר הזמנה ב SRM כמו שורה (2)
5	תאריך הזמנה	8	51	58	א	N	CCYYMMDD
6	מספר מחירון	15	59	73	א	AN	קבוע
7	תאריך מחירון	8	74	81	א	N	קבוע – 1234567
8	אסמכתא נוספת	15	82	96	א	AN	
9	תאריך אסמכתא נוספת	8	97	104	א	N	CCYYMMDD
10	מספר ספק (שולח)	15	105	119	ח	AN	
11	שם ספק	35	120	154	א	AN	
12	קוד אתר (מקבל)	15	155	169	ח	AN	
13	שם אתר (מקבל)	35	170	204	א	AN	
14	כמות משטחים במשלוח	17	205	221	א	AN	
15	קוד Cross docking	3	222	224	א	AN	קבוע – 123
16	קוד מחסן מרכזי (7290027690008)	15	225	239	א	AN	קבוע
17	שם מחסן מרכזי	35	240	274	א	AN	קבוע
18	סוף שורה	1	275	275	ח		

LINE0201

מס'	שם שדה	גודל	סט'	סוג	ערך קבוע/ דוגמאות
1	תו תחילת רשומה	8	ח	AN	LINE0201
2	מק"ט ספק	15	ח	AN	מק"ט משטרה
3	קוד תאור פריט	3	א	AN	קבוע - 123
4	כמות אריזות	15	ח	N	
5	כמות יחידות בודדות	15	ח/א	N	
6	קוד לציון יחידת מידה	3	א	AN	קבוע - EAC
7	כמות שקילה לצורך התחשבות בק"ג	15	ח/א	N	קבוע - EAC
8	קוד לציון פריט בונוס	1	א	AN	קבוע - 6
9	תאריך פג תוקף רלוונטי לפריט	8	א	N	קבוע - 12345678
10	מספר אצווה	15	א	AN	קבוע 12345678
11	מספר הזמנה	15	א	AN	הזמנת (הזמנת משטרה)
12	מספר מחירון	15	א	AN	
13	אסמכתא נוספת	15	א	AN	הזמנת ספק לדוגמא : 4400006873
14	מספר שורה	6	ח/א	N	מספר שורה בתעודת משלוח
15	מס' תעודת משלוח	15		AN	קבוע
16	סוף שורה	1	ח		

מס'	שם שדה	גודל	סט'	סוג	ערך קבוע/ דוגמאות
1	תו תחילת רשומה	8	ח	AN	"HEAD9901"
2	סוף שורה	1	ח		

מס'	שם שדה	גודל	סט'	סוג	ערך קבוע/ דוגמאות
1	תו תחילת רשומה	8	ח	AN	"ENV00201"
2	סוף שורה	1	ח		

\*בתעודת קבלה הכמות בשורה הנה הכמות שהתקבלה

## נספח ב':

### פירוט הפריטים לארוזיות:

פירוט	אומדן משקל	הפריט	מס"ד
במגוון סוגים : קמח לבן, לחם מלא, שיפון וכו'	75 גר'	לחמנייה	1
במגוון סוגים : קמח לבן/קמח לבן, לחם מלא, שיפון וכו'	120 גר'	לחמנייה	2
במגוון סוגים : קמח לבן, לחם מלא, שיפון וכו'	150 גר'	לחמנייה	3
במגוון סוגים : קמח לבן, לחם מלא	150 גר'	גיבטה	4
קמח לבן, לחם מלא	80 - 90 גר'	פיתה	5
מגוון ציפויים : שומשום, פרג, מלח וכו'.	90-100 גר'	ביילגה (פרעצל) באריזה אישית+ חמאה ודבש	6
חטיף בוטנים / קוקוס / שומשום / ופל שוקולד /קמח לבן חלבה	20 - 30 גר'	חטיף מתוק פרווה	7
המוצרים ינופקו מהתוצרת/יבוא הבאים : שטראוס – עלית, Corny, MONDAY יוניליור, ליימן שליסל, או שווה ערך	30 גר'	חטיף דגנים שווה ערך "קורני" פרווה	8
המוצרים ינופקו מהתוצרת/יבוא הבאים : שטראוס – עלית, Corny, MONDAY יוניליור, ליימן שליסל, או שווה ערך	30 גר'	חטיף דגנים חלבי	9
באריזה אישית	50 גר'	עוגת מאפינס / עוגייה פרווה	10
לפחות 3 סוגים במגוון	120 גר'	עוגת שמרים (קנימון, שוקולד...)	11
באריזה אישית לפחות 6 סוגים במגוון	40 גר'	חטיף מלוח (ציפס, חטיף בוטנים, בייגלה, נאציוס, בוטנים אמריקאיים...)	12
באריזה אישית	50 גר'	גבינה לבנה	13
זיתים / שום שמיר לפחות 2 טעמים במגוון	50 גר'	גבינה לבנה בטעמים	14
באריזה אישית	50 גר'	גבינה צהובה	15
באריזה אישית	20 גר'	חמאה	16
בקרטון	150 - 200 מ"ל	שוקו עמיד	17
לפחות 3 טעמים במגוון כולל כפית חד"פ	150 מ"ל	מעדן חלב בטעמים (שוקו / וניל / תות...)	19
לא ממותק וללא תוספות	200 מ"ל	יוגורט 1.5% / 3%	20
לפחות 4 טעמים במגוון כולל כפית חד"פ	150 מ"ל	יוגורט 1.5% / 3% בטעמים	21
לפחות 2 טעמים במגוון כולל כפית חד"פ	200 מ"ל	יוגורט 1.5% / 3% עם גרנולה	22
באריזה אישית	30 גר'	גרנולה	23
באריזה אישית	30 גר'	קורנפלקס / דגני בוקר	24
באריזה אישית עם "פתח קל"	340 גר'	שימורי תירס מתוק – אריזה אישית	25
באריזה אישית עם "פתח קל"	120 גר'	שימורי סלט טונה	26
באריזה אישית עם "פתח קל"	100 גר'	טונה בשמן / מים	27

מס"ד	הפריט	אומדן משקל	פירוט
28	סלט אישי מצונן (חמוס, טחינה, מטבוחה, חצילים...)	100 גר'	באריזה אישית, לפחות 4 טעמים במגוון
29	רוטב אישי (קטשופ, חרדל, שמן זית ולימון...)	10 - 15 גר'	באריזה אישית, לפחות 4 טעמים במגוון
30	נקניק אישי (כתף בקר, פסטרמה)	100 גר'	באריזת ואקום אישית, לפחות 4 סוגים במגוון (עבור 2 סוגי בשר - בקר + עוף / הודו)
28	שניצל אישי באריזת ואקום	120 גר'	באריזת ואקום אישית, שניצל מנתח שלם.
29	נתחי עוף צלי באריזת ואקום	100-120 גר'	באריזת ואקום אישית, מנתח שלם.
30	ממרח ריבה באריזה אישית	20 גר'	מוצר מדף בלבד
31	דבש באריזה אישית	20 גר'	מוצר מדף בלבד
32	ממרח שוקולד באריזה אישית	20 גר'	מוצר מדף בלבד
33	פרי (תפוח, אפרסק, אגס...)	גודל מס' 6	שטוף ומחוטא, לפחות 5 סוגים במגוון
34	ירק (מלפפון, עגבנייה, פלפל, גזר)	90 גר'	שטוף ומחוטא, לפחות 5 סוגים במגוון
35	משקה קל בפחית (תפוזים, אפרסק, מנגו...)	330 מ"ל	לפחות 3 סוגים במגוון - רגיל / דיאט
36	משקה קל מוגז בפחית (קולה, לימון...)	330 מ"ל	לפחות 4 סוגים במגוון - רגיל / דיאט
37	קרטונית משקה קל (תפוזים, תפוחים, ענבים...)	250 מ"ל	לפחות 2 סוגים במגוון
38	קרטונית משקה קל (תפוזים, תפוחים, ענבים...)	300 - 350 מ"ל	לפחות 2 סוגים במגוון
39	בקבוק מים בטעמים	0.5 ליטר	
40	בקבוק מים מינרלים תוצרת חוץ	0.5 ליטר	
41	בקבוק מים מינרלים תוצרת ישראל	0.5 ליטר	<b>תוצרת ישראל</b>
42	ארוזית כריך 120 גר' + ירקות חיים + רוטב אישי		תכולת הארוזית : מגוון סוגי כריכים בהתאם למפרט פרווה, חלבי, בשרי וטבעוני. ירקות טריים במשקל 100 גר'. רוטב אישי במשקל של לפחות 30 גר'.
43	ארוזית כריך 150 גר' + ירקות חיים + רוטב אישי		תכולת הארוזית : מגוון סוגי כריכים בהתאם למפרט פרווה, חלבי, בשרי וטבעוני. ירקות טריים במשקל 100 גר'. רוטב אישי במשקל של לפחות 30 גר'.
44	מארז אישי - חמוצים (זיתים / מלפפון חמוץ / שיפקה)	30 גר'	באריזה אישית שקופה, לפחות 3 סוגים במגוון
45	מארז ירקות טריים אישי	100 גר'	באריזת פלסטיק קשיח עם מכסה שקוף. ירקות שוטפים ומחוטאים. כולל מזלג, שקיות אישית - מלח ופלפל ושתי שקיות רוטב. לפחות 4 סוגי ירקות במארז. <b>אפשרות לירקות חתוכים או ירק בייבי.</b>
46	מארז פירות טריים	150 גר'	5 סוגי פירות העונה טריים (לא משומרים): תמר לח, תמר צהוב, פומלה, ענבים, תפוז וכי' תוקף צריכה ממועד האספקה 48 שעות בקירור לאריזה יצורף מזלג אישי

מס"ד	הפריט	אומדן משקל	פירוט
47	שקית מרק נמסה בכוס באריזה אישית	20 גר'	מגוון טעמים : ירקות, אפונה, תירס, עגבניות וכו'.
48	סט סכו"ם - מזלג + סכין + מפית + מלח ופלפל		כלים חד"פ, עמידים, שאינם נשברים בקלות בעת כיפוף.
49	מזלג חד"פ		
50	סכין חד"פ		
51	כפית חד"פ		
52	מפית חד"פ		
53	כף חד"פ		
54	קיסם ארוז אישי		
55	מגבון לח ארוז אישי		
56	מלח / פלפל / סוכר באריזה אישית		

**נספח ג':**

**היקף ניפוק המנות לשנת 2014 עבור מחוז י-ם**

פריט	סכום של כמות טובין בהזמנה
ארוזית חלבית שגרה כולל לחמנייה	117,404
ארוזית פרווה שגרה כולל לחמנייה	1,115
כריך 120 גר	344,451
כריך 120 גר- גבינה מלוחה	32,276
כריך 120 גר- ביצה קשה	1,300
כריך 120 גר- משיכה מהספק	5,900
כריך 120 גר-סלט טונה	2,100
כריך 120 גר-פסטרמה	5,500
כריך 120 גר- צהובה	1,500
כריך 150 גר	890
כריך 150 גר-בולגרית	3,300
כריך 150 גר-משיכה מהספק	3,650
כריך 150 גר- עוף סצואן	1,500
כריך 150 גר- פסטרמה	1,900
כריך 70 גר- משולש דאבל 3 סוגי גבי	20,911
כריך 70 גר - משולש דאבל טונה משיכה	250
מארז סלט בינוני - אבוקדו	696
מוזלי	135
מים מינרליים 0.5 ליטר	3,980
מים מינרליים חצי ליטר	110
סכום כולל	553,903

## נספח ד':

### היקף ניפוק המנות לשנת 2014 ברמה ארצית -

שם מחוז / אגף	שם יחידה	טקסט קצר	סכום של כמות טובין בהזמנה
את"ן	לש' ר' אגף תנועה	ארוזית חלבית שגרה כולל לחמנייה	260
		בורקס גבינה	4
		בורקס תפוח אדמה	2
		כריך 120 גר' -; גבינה מלוחה	830
		כריך 120 גר' -; גבינה צהובה	557
		כריך 120 גר' -; חביתה	295
		כריך 120 גר' -; טונה	416
		כריך 120 גר' -; טונה פיקנטי	20
		כריך 120 גר' -; סביח	34
		כריך 120 גר' -; פסטרמה	607
		כריך 120 גר' -; רוסטביף	274
		כריך 120 גר' -; שווארמה	106
		כריך 120 גר' -; שניצל	75
		כריך 120 גר' -; גבינה מלוחה	839
		כריך 120 גר' -; גבינה צהובה	1617
		כריך 120 גר' -; חביתה	721
		כריך 120 גר' -; טונה	1237
		כריך 120 גר' -; טונה פיקנטי	100
		כריך 120 גר' -; סביח	260
		כריך 120 גר' -; פסטרמה	933
		כריך 120 גר' -; רוסטביף	394
		כריך 120 גר' -; שווארמה	241
		כריך 120 גר' -; שניצל	92
		כריך 120 גר' -; בולגרית	280
		כריך 120 גר' -; ביצה קשה	40
		כריך 120 גר' -; חביתה	335
		כריך 120 גר' -; משיכה מהספק	1892
		כריך 120 גר' -; סלט אבוקדו	25
		כריך 120 גר' -; סלט טונה	143
		כריך 120 גר' -; פסטרמה	380
		כריך 120 גר' -; צהובה	138
		כריך 120 גר' -; שמנת זיתים	30
		כריך 120 גר' -; שמנת שום שמיר	10
		כריך 150 גר' -; כתף בקר	9
		כריך 150 גר' -; טונה פיקנטי	30
		כריך 150 גר' -; בולגרית	40
		כריך 150 גר' -; ביצה קשה	40
		כריך 150 גר' -; חביתה	70
		כריך 150 גר' -; משיכה מהספק	25
		כריך 150 גר' -; סלט אבוקדו	35

שם מחוז/אגף	שם יחידה	טקסט קצר	סכום של כמות טובין בהזמנה
		כריך 150 גר'אוס; סלט טונה	35
		כריך 150 גר'אוס; עוף סצ'אוס; ואן	181
		כריך 150 גר'אוס; פסטרמה	121
		כריך 150 גר'אוס; שווארמה	55
		כריך 150 גר'אוס; שניצל אמיתי	60
		כריך 70 גר'אוס; -; משולש דאבל 3 סוגי גבינ	37
		כריך 70 גר'אוס; -; משולש דאבל בולגרית ליי	5
		כריך 70 גר'אוס; -; משולש דאבל ח.הודו לייט	30
		כריך 70 גר'אוס; -; משולש דאבל סלט ביצים	18
		כריך 70 גר'אוס; -; משולש דאבל 3 סוגי גבי	482
		כריך 70 גר'אוס; -; משולש דאבל בולגרית	15
		כריך 70 גר'אוס; -; משולש דאבל בולגרית לי	40
		כריך 70 גר'אוס; -; משולש דאבל ביצה קשה	15
		כריך 70 גר'אוס; -; משולש דאבל ח.הודו ליי	20
		כריך 70 גר'אוס; -; משולש דאבל חביתה	20
		כריך 70 גר'אוס; -; משולש דאבל טונה	511
		כריך 70 גר'אוס; -; משולש דאבל טונה משיכה	77
		כריך 70 גר'אוס; -; משולש דאבל סלט ביצים	230
		כריך 70 גר'אוס; -; משולש דאבל סלט טונה	150
		כריך 70 גר'אוס; -; משולש דאבל צהובה	21
		כריך 70 גר'אוס; -; משולש דאבל שמנת זיתים	15
		כריך 70 גר'אוס; -; משולש דאבל שמנת פסטו	15
		מארז סלט בינוני- אבוקדו-850	260
		מארז סלט בינוני - אבוקדו-850	127
		מארז סלט גדול- ירקות טונה	20
		מארז סלט גדול - ירקות טונה	357
		מארז סלט קטן- ירקות יווני	20
		מארז סלט קטן - ירקות יווני	346
		מגש כריכים ביס	22
		מגש משולשונים 20 יח בשרי	7
		מגש משולשונים 20 יח פרווה	10
		מגש משולשונים 20 יח'אוס; בשרי	10
		מגש משולשונים 20 יח'אוס; פרווה	3
	<b>יח' יואב</b>	ארוזית חלבית שגרה כולל לחמנייה	1761
		ארוזית פרווה שגרה כולל לחמנייה	2216
		כריך 120 גר'אוס; -; גבינה מלוחה	110
		כריך 120 גר'אוס; -; גבינה צהובה	70
		כריך 120 גר'אוס; -; טונה	120
		כריך 120 גר'אוס; -; טונה פיקנטי	25
		כריך 120 גר'אוס; -; סביח	478
		כריך 120 גר'אוס; -; רוסטביף	49
		כריך 120 גר'אוס; -; שניצל	104
		כריך 120 גר'אוס; -; גבינה מלוחה	280
		כריך 120 גר'אוס; -; גבינה צהובה	140
		כריך 120 גר'אוס; -; חביתה	49

שם מחוז/אגף	שם יחידה	טקסט קצר	סכום של כמות טובין בהזמנה
		כריך 120 גר' ; - טונה	130
		כריך 120 גר' ; - טונה פיקנטי	100
		כריך 120 גר' ; - סביח	70
		כריך 120 גר' ; - פסטרמה	190
		כריך 120 גר' ; - רוסטביף	40
		כריך 120 גר' ; - שניצל	75
		כריך 120 גר' ; משיכה מהספק	220
		כריך 150 גר' ;	780
		כריך 150 גר' ; - טונה פיקנטי	37
		כריך 150 גר' ; - פסטרמה כשלי"פ	30
		כריך 150 גר' ; - כתף בקר	189
		כריך 150 גר' ; - טונה פיקנטי	90
		כריך 150 גר' ; משיכה מהספק	225
		כריך 70 גר' ; - משולש דאבל 3 סוגי גבי	40
		כריך 70 גר' ; - משולש דאבל בולגרית לי	120
		כריך 70 גר' ; - משולש דאבל ח.הודו ליי	10
		כריך 70 גר' ; - משולש דאבל טונה משיכה	50
		כריך 70 גר' ; - משולש דאבל סלט ביצים	50
		מים מינרליים 0.5 ליטר	410
		מים מינרליים חצי ליטר	2502
	<b>ימ"ר לכיש</b>	ארוזית חלבית שגרה כולל לחמנייה	30
		כריך 120 גר' ; - גבינה צהובה	100
		כריך 120 גר' ; - טונה	50
		כריך 120 גר' ; - סביח	50
		כריך 120 גר' ; - גבינה צהובה	135
		כריך 120 גר' ; - חביתה	40
		כריך 120 גר' ; - טונה	130
		כריך 120 גר' ; - סביח	50
		כריך 120 גר' ; - פסטרמה	15
		כריך 120 גר' ; - רוסטביף	110
		כריך 120 גר' ; - שווארמה	30
		כריך 70 גר' ; - משולש דאבל 3 סוגי גבינ	20
		כריך 70 גר' ; - משולש דאבל סלט ביצים	20
		כריך 70 גר' ; - משולש דאבל 3 סוגי גבי	45
		כריך 70 גר' ; - משולש דאבל בולגרית לי	20
		כריך 70 גר' ; - משולש דאבל טונה	20
		כריך 70 גר' ; - משולש דאבל טונה משיכה	40
		כריך 70 גר' ; - משולש דאבל סלט ביצים	20
		מארז סלט בינוני - אבוקדו-850	20
		מארז סלט גדול - ירקות טונה	20
		מארז סלט קטן - ירקות יווני	40
		מארז סלט קטן - ירקות יווני	20
		מים מינרליים 0.5 ליטר	864
		מים מינרליים חצי ליטר	240
		משקה מוגז - אישי	48

שם מחוז /אגף	שם יחידה	טקסט קצר	סכום של כמות טובין בהזמנה
	ימ'ר נגב	ארוזית חלבית שגרה כולל לחמנייה	95
		ארוזית פרווה שגרה כולל לחמנייה	404
		כריך 120 גר' ;	190
		כריך 120 גר' ; - גבינה מלוחה	70
		כריך 120 גר' ; - גבינה צהובה	125
		כריך 120 גר' ; - חביתה	140
		כריך 120 גר' ; - טונה	130
		כריך 120 גר' ; - טונה פיקנטי	53
		כריך 120 גר' ; - פסטרמה	10
		כריך 120 גר' ; - רוסטביף	10
		כריך 120 גר' ; - שווארמה	10
		כריך 120 גר' ; - שניצל	10
		כריך 120 גר' ; - גבינה צהובה	30
		כריך 120 גר' ; - חביתה	30
		כריך 120 גר' ; - טונה	50
		כריך 120 גר' ; - טונה פיקנטי	70
		כריך 120 גר' ; - סביח	55
		כריך 120 גר' ; - פסטרמה	30
		כריך 120 גר' ; - רוסטביף	20
		כריך 120 גר' ; - שווארמה	15
		כריך 120 גר' ; - שניצל	25
		כריך 120 גר' ; משיכה מהספק	320
		כריך 150 גר' ; - טונה פיקנטי	20
		כריך 70 גר' ; - משולש דאבל ח.הודו לייט	10
		כריך 70 גר' ; - משולש דאבל 3 סוגי גבי	5
		כריך 70 גר' ; - משולש דאבל טונה	5
		כריך 70 גר' ; - משולש דאבל טונה משיכה	38
		מארז סלט בינוני - אבוקדו-850	1
		מארז סלט גדול - ירקות טונה	1
		מארז סלט קטן - ירקות יווני	1
		מגש משולשונים 20 יח פרווה	1
		מים מינרליים 0.5 ליטר	1640
		מים מינרליים חצי ליטר	760
		משקה מוגז - אישי	427
	לש' מפקד מרחב אילת	ארוזית חלבית שגרה כולל לחמנייה	320
		ארוזית פרווה שגרה כולל לחמנייה	700
		חלה פרוסה	50
		חצי בגט 150 גרם	60
		כריך 120 גר' ; - גבינה מלוחה	150
		כריך 120 גר' ; - גבינה צהובה	90
		כריך 120 גר' ; - טונה	160
		כריך 120 גר' ; - טונה פיקנטי	80
		כריך 120 גר' ; - סביח	160
		כריך 150 גר' ; - כתף בקר	360
		כריך 150 גר' ; משיכה מהספק	1700

שם מחוז/אגף	שם יחידה	טקסט קצר	סכום של כמות טובין בהזמנה
		כריך 70 גר' ; - משולש דאבל 3 סוגי גבי	70
		כריך 70 גר' ; - משולש דאבל בולגרית לי	70
		כריך 70 גר' ; - משולש דאבל טונה	70
		לחם טבע קל פרוס 750 גרם	5
		לחם קל מחיטה מלאה פרוס 750 גר' ;	20
		לחמנייה כפולה קלועה 125 גרם	350
		פירורי לחם- שק	20
	<b>לש' מפקד מרחב לכיש</b>	ארוזית חלבית שגרה כולל לחמנייה	1058
		ארוזית פרווה שגרה כולל לחמנייה	5000
		בורקס תפוח אדמה	4
		ביס קרואסון	4
		חלה רגילה	10
		כריך 120 גר' ; - גבינה צהובה	2865
		כריך 120 גר' ; - חביתה	15
		כריך 120 גר' ; - טונה	28
		כריך 120 גר' ; - טונה פיקנטי	20
		כריך 120 גר' ; - פסטרמה	50
		כריך 120 גר' ; - גבינה מלוחה	50
		כריך 120 גר' ; - גבינה צהובה	210
		כריך 120 גר' ; - חביתה	70
		כריך 120 גר' ; - טונה	1095
		כריך 120 גר' ; - טונה פיקנטי	160
		כריך 120 גר' ; - סביח	30
		כריך 120 גר' ; - פסטרמה	345
		כריך 120 גר' ; - רוסטביף	30
		כריך 120 גר' ; - שווארמה	140
		כריך 120 גר' ; - שניצל	130
		כריך 150 גר' ; - כתף בקר	50
		כריך 150 גר' ; - טונה פיקנטי	25
		כריך 70 גר' ; - משולש דאבל 3 סוגי גבי	285
		כריך 70 גר' ; - משולש דאבל בולגרית לי	30
		לחם קל מחיטה מלאה פרוס 750 גר'	90
		לחמנייה 75 גר' ;	100
		לחמנייה ביס עגול רגיל 50 גרם	150
		מים מינרליים 0.5 ליטר	13100
		מים מינרליים חצי ליטר	7760
		עוגיות שנייק וניל	8
		קרואסון שוקולד	8
		רוג'לך שוקולד	6
	<b>לש' מפקד מרחב נגב</b>	ארוזית חלבית שגרה כולל לחמנייה	970
		ארוזית פרווה שגרה כולל לחמנייה	915
		בורקס פיטריות	10
		בורקס פיצה	8
		בורקס תפוח אדמה	10
		ביס קרואסון	4

שם מחוז /אגף	שם יחידה	טקסט קצר	סכום של כמות טובין בהזמנה
		גביניות	4
		כריך 120 גר' ;	350
		כריך 120 גר' ; - גבינה מלוחה	600
		כריך 120 גר' ; - גבינה צהובה	50
		כריך 120 גר' ; - חביתה	50
		כריך 120 גר' ; - טונה	35
		כריך 120 גר' ; - רוסטביף	356
		כריך 120 גר' ; - גבינה מלוחה	820
		כריך 120 גר' ; - גבינה צהובה	510
		כריך 120 גר' ; - חביתה	1055
		כריך 120 גר' ; - טונה	975
		כריך 120 גר' ; - טונה פיקנטי	120
		כריך 120 גר' ; - סביח	435
		כריך 120 גר' ; - פסטרמה	440
		כריך 120 גר' ; - רוסטביף	1676
		כריך 120 גר' ; - שווארמה	1451
		כריך 120 גר' ; - שניצל	100
		כריך 120 גר' ; משיכה מהספק	25
		כריך 150 גר' ; - כתף בקר	705
		כריך 70 גר' ; - משולש דאבל 3 סוגי גבי	375
		כריך 70 גר' ; - משולש דאבל בולגרית לי	245
		כריך 70 גר' ; - משולש דאבל ח.הודו ליי	110
		כריך 70 גר' ; - משולש דאבל טונה	505
		כריך 70 גר' ; - משולש דאבל סלט ביצים	100
		לחם איכרים שימלה שיפון פרוס 750 גר'	75
		לחמניה ביש קשר 50 גרם	150
		לחמנייה ביש שיפון עגול 50 גרם	70
		מוזלי	225
		מים מינרליים 0.5 ליטר	40
		מים מינרליים חצי ליטר	8340
		עוגיות אצבעות וניל	14
		עוגיות פרג	2
		עוגיות שנייק וניל	16
		עוגיות שנייק קינמון	6
		עוגת פאן תפוחי עץ	2
		פיתה	50
		קרואסון שוקולד	6
		רוגלך קינמון	2
		רוגלך שוקולד	8
	עמ'מ דרומי	כריך 120 גר' ; - חביתה	30
		כריך 120 גר' ; - חביתה	60
		כריך 70 גר' ; - משולש דאבל בולגרית ליי	8
		כריך 70 גר' ; - משולש דאבל סלט ביצים	31
		כריך 70 גר' ; - משולש דאבל 3 סוגי גבי	20
		כריך 70 גר' ; - משולש דאבל בולגרית לי	10

שם מחוז /אגף	שם יחידה	טקסט קצר	סכום של כמות טובין בהזמנה
		כריך 70 גר' ; - משולש דאבל טונה	12
		כריך 70 גר' ; - משולש דאבל טונה משיכה	35
		כריך 70 גר' ; - משולש דאבל סלט ביצים	10
		מארז סלט בינוני- אבוקדו-850	10
		מארז סלט בינוני - אבוקדו-850	21
		מארז סלט גדול- ירקות טונה	20
		מארז סלט גדול - ירקות טונה	15
		מארז סלט קטן - ירקות יווני	10
		מים מינרליים 0.5 ליטר	81
	<b>תחנת אופקים</b>	כריך 120 גר' ;	431
		כריך 120 גר' ; - גבינה צהובה	40
		כריך 120 גר' ; - פסטרמה	90
		כריך 70 גר' ; - משולש דאבל ח.הודו לייט	40
		כריך 70 גר' ; - משולש דאבל 3 סוגי גבי	100
		מים מינרליים 0.5 ליטר	200
		מים מינרליים חצי ליטר	512
		משקה מוגז - אישי	40
	<b>תחנת אשדוד</b>	ארוזית חלבית שגרה כולל לחמנייה	300
		כריך 120 גר' ; - טונה	30
		כריך 120 גר' ; - פסטרמה	75
		כריך 120 גר' ; - רוסטביף	45
		כריך 120 גר' ; - גבינה צהובה	340
		כריך 120 גר' ; - חביתה	50
		כריך 120 גר' ; - טונה	120
		כריך 120 גר' ; - טונה פיקנטי	95
		כריך 120 גר' ; - פסטרמה	1310
		כריך 120 גר' ; - רוסטביף	450
		כריך 120 גר' ; - שווארמה	200
		כריך 70 גר' ; - משולש דאבל 3 סוגי גבי	60
		כריך 70 גר' ; - משולש דאבל ח.הודו לייט	15
		כריך 70 גר' ; - משולש דאבל 3 סוגי גבי	810
		כריך 70 גר' ; - משולש דאבל ח.הודו לייט	150
		כריך 70 גר' ; - משולש דאבל טונה	170
		כריך 70 גר' ; - משולש דאבל טונה משיכה	15
		מים מינרליים 0.5 ליטר	1740
		מים מינרליים חצי ליטר	692
		משקה מוגז - אישי	600
	<b>תחנת אשקלון</b>	ארוזית חלבית שגרה כולל לחמנייה	350
		כריך 120 גר' ; - טונה	7
		כריך 120 גר' ; - גבינה מלוחה	80
		כריך 120 גר' ; - גבינה צהובה	155
		כריך 120 גר' ; - טונה	391
		כריך 120 גר' ; - טונה פיקנטי	208
		כריך 120 גר' ; - סביח	221
		כריך 120 גר' ; - פסטרמה	421

שם מחוז/אגף	שם יחידה	טקסט קצר	סכום של כמות טובין בהזמנה
		כריך 120 גר&apos; - שווארמה	120
		כריך 70 גר&apos; - משולש דאבל טונה	50
		מים מינרליים 0.5 ליטר	120
		מים מינרליים חצי ליטר	3130
	<b>תחנת באר שבע</b>	ארוזית חלבית שגרה כולל לחמנייה	370
		ארוזית פרווה שגרה כולל לחמנייה	245
		כריך 120 גר&apos; - גבינה מלוחה	110
		כריך 120 גר&apos; - גבינה צהובה	100
		כריך 120 גר&apos; - טונה	110
		כריך 120 גר&apos; - טונה פיקנטי	81
		כריך 120 גר&apos; - סביח	210
		כריך 120 גר&apos; - פסטרמה	410
		כריך 120 גר&apos; - רוסטביף	380
		כריך 120 גר&apos; - שווארמה	260
		כריך 120 גר&apos; - שניצל	80
		כריך 70 גר&apos; - משולש דאבל סלט ביצים	30
		כריך 70 גר&apos; - משולש דאבל 3 סוגי גבי	1616
		כריך 70 גר&apos; - משולש דאבל בולגרית לי	213
		כריך 70 גר&apos; - משולש דאבל טונה	893
		כריך 70 גר&apos; - משולש דאבל טונה משיכה	70
		מים מינרליים חצי ליטר	7263
	<b>תחנת דימונה</b>	ארוזית חלבית שגרה כולל לחמנייה	300
		כריך 120 גר&apos; ;	200
		כריך 120 גר&apos; - חביתה	50
		כריך 120 גר&apos; - טונה	50
		כריך 120 גר&apos; - גבינה מלוחה	35
		כריך 120 גר&apos; - גבינה צהובה	135
		כריך 120 גר&apos; - חביתה	235
		כריך 120 גר&apos; - טונה	210
		כריך 120 גר&apos; - טונה פיקנטי	360
		כריך 120 גר&apos; - סביח	10
		כריך 120 גר&apos; - רוסטביף	5
		כריך 120 גר&apos; - שווארמה	70
		כריך 120 גר&apos; - שניצל	70
		כריך 120 גר&apos; ; משיכה מהספק	56
		כריך 150 גר&apos; ; משיכה מהספק	50
		כריך 70 גר&apos; - משולש דאבל 3 סוגי גבינ	25
		כריך 70 גר&apos; - משולש דאבל 3 סוגי גבי	1065
		כריך 70 גר&apos; - משולש דאבל בולגרית לי	150
		כריך 70 גר&apos; - משולש דאבל טונה	1115
		כריך 70 גר&apos; - משולש דאבל טונה משיכה	25
		לחם איכרים שימלה שיפון פרוס 750 גר'	46
		מים מינרליים 0.5 ליטר	600
		מים מינרליים חצי ליטר	380
	<b>תחנת העיירות</b>	ארוזית חלבית שגרה כולל לחמנייה	70

שם מחוז /אגף	שם יחידה	טקסט קצר	סכום של כמות טובין בהזמנה
		ארוזית פרווה שגרה כולל לחמנייה	340
		כריך 120 גר'אוס; - סביח	50
		כריך 120 גר'אוס; - רוסטביף	20
		כריך 120 גר'אוס; - שניצל	20
		כריך 120 גר'אוס; - גבינה מלוחה	25
		כריך 120 גר'אוס; - גבינה צהובה	305
		כריך 120 גר'אוס; - חביתה	270
		כריך 120 גר'אוס; - טונה	120
		כריך 120 גר'אוס; - טונה פיקנטי	180
		כריך 120 גר'אוס; - סביח	50
		כריך 120 גר'אוס; - פסטרמה	195
		כריך 120 גר'אוס; - רוסטביף	130
		כריך 120 גר'אוס; - שווארמה	65
		כריך 120 גר'אוס; - שניצל	70
		כריך 150 גר'אוס; - ג. צהובה כשלי"פ	100
		כריך 150 גר'אוס; - חביתה	50
		כריך 150 גר'אוס; - כתף בקר	90
		כריך 70 גר'אוס; - משולש דאבל בולגרית לי	10
		מארז סלט גדול - ירקות טונה	80
		מארז סלט קטן - ירקות יווני	40
		מגש כריכים ביס	1
		מגש משולשונים 20 יח פרווה	1
		מוזלי	135
		מים מינרליים חצי ליטר	210
	<b>תחנת נתיבות</b>	ארוזית חלבית שגרה כולל לחמנייה	30
		כריך 120 גר'אוס; - טונה	20
		כריך 120 גר'אוס; - גבינה מלוחה	60
		כריך 120 גר'אוס; - גבינה צהובה	60
		כריך 120 גר'אוס; - טונה	260
		כריך 120 גר'אוס; - טונה פיקנטי	94
		כריך 120 גר'אוס; - סביח	4
		כריך 120 גר'אוס; - פסטרמה	315
		כריך 120 גר'אוס; - רוסטביף	70
		כריך 120 גר'אוס; - שווארמה	10
		כריך 70 גר'אוס; - משולש דאבל 3 סוגי גבינ	20
		כריך 70 גר'אוס; - משולש דאבל 3 סוגי גבי	900
		כריך 70 גר'אוס; - משולש דאבל בולגרית לי	160
		כריך 70 גר'אוס; - משולש דאבל ח.הודו ליי	51
		כריך 70 גר'אוס; - משולש דאבל טונה	90
		כריך 70 גר'אוס; - משולש דאבל סלט ביצים	5
		מים מינרליים חצי ליטר	810
	<b>תחנת ערד</b>	ארוזית חלבית שגרה כולל לחמנייה	40
		ארוזית פרווה שגרה כולל לחמנייה	65
		כריך 120 גר'אוס; - גבינה מלוחה	114
		כריך 120 גר'אוס; - גבינה צהובה	96

שם מחוז /אגף	שם יחידה	טקסט קצר	סכום של כמות טובין בהזמנה
		כריך 120 גר' ; - טונה	43
		כריך 120 גר' ; - טונה פיקנטי	66
		כריך 120 גר' ; - סביח	165
		כריך 120 גר' ; - פסטרמה	97
		כריך 120 גר' ; - רוסטביף	23
		כריך 120 גר' ; - שווארמה	16
		כריך 70 גר' ; - משולש דאבל 3 סוגי גבי	770
		כריך 70 גר' ; - משולש דאבל בולגרית לי	35
		לחם קל מחיטה מלאה פרוס 750 גר'	34
		לחם שחור פרוס	6
		מים מינרליים חצי ליטר	973
	<b>תחנת קרית גת</b>	ארוזית חלבית שגרה כולל לחמנייה	200
		ארוזית פרווה שגרה כולל לחמנייה	110
		כריך 120 גר' ; - גבינה מלוחה	49
		כריך 120 גר' ; - גבינה צהובה	60
		כריך 120 גר' ; - טונה פיקנטי	835
		כריך 120 גר' ; - סביח	10
		כריך 120 גר' ; - פסטרמה	135
		כריך 120 גר' ; - רוסטביף	20
		כריך 120 גר' ; - שווארמה	20
		כריך 120 גר' ; - שניצל	40
		כריך 150 גר' ; - כתף בקר	90
		כריך 70 גר' ; - משולש דאבל 3 סוגי גבי	570
		כריך 70 גר' ; - משולש דאבל בולגרית לי	95
		כריך 70 גר' ; - משולש דאבל ח.הודו ליי	45
		כריך 70 גר' ; - משולש דאבל טונה	55
		מארז סלט בינוני - אבוקדו-850	8
		מארז סלט גדול - ירקות טונה	8
		מארז סלט קטן - ירקות יווני	8
		מגש כריכים ביס	15
		מגש משולשוניים 20 יח בשרי	5
		מגש משולשוניים 20 יח פרווה	10
		מים מינרליים חצי ליטר	230
	<b>תחנת קרית מלאכי</b>	6 לחמניות שיפון קלות 300 גרם	5
		כריך 120 גר' ; - גבינה מלוחה	10
		כריך 120 גר' ; - גבינה צהובה	30
		כריך 120 גר' ; - חביתה	20
		כריך 120 גר' ; - טונה	20
		כריך 120 גר' ; - טונה פיקנטי	20
		כריך 120 גר' ; - סביח	30
		כריך 120 גר' ; - פסטרמה	30
		כריך 120 גר' ; - רוסטביף	30
		כריך 120 גר' ; - שווארמה	30
		כריך 120 גר' ; - שניצל	50
		כריך 120 גר' ; - גבינה מלוחה	20

שם מחוז /אגף	שם יחידה	טקסט קצר	סכום של כמות טובין בהזמנה
		כריך 120 גר'apos; - גבינה צהובה	135
		כריך 120 גר'apos; - חביתה	30
		כריך 120 גר'apos; - טונה	135
		כריך 120 גר'apos; - טונה פיקנטי	20
		כריך 120 גר'apos; - סביח	100
		כריך 120 גר'apos; - פסטרמה	105
		כריך 120 גר'apos; - רוסטביף	40
		כריך 120 גר'apos; - שווארמה	20
		כריך 120 גר'apos; - שניצל	35
		כריך 70 גר'apos; - משולש דאבל 3 סוגי גבינ	75
		כריך 70 גר'apos; - משולש דאבל בולגרית ליי	10
		כריך 70 גר'apos; - משולש דאבל סלט ביצים	10
		כריך 70 גר'apos; - משולש דאבל 3 סוגי גבי	955
		כריך 70 גר'apos; - משולש דאבל בולגרית לי	30
		כריך 70 גר'apos; - משולש דאבל ח.הודו ליי	315
		כריך 70 גר'apos; - משולש דאבל טונה	1080
		כריך 70 גר'apos; - משולש דאבל טונה משיכה	65
		לחמניה המבורגר 75 גרם	150
		מגש משולשוניים 20 יח בשרי	9
		משקה מוגז - אישי	118
	<b>תחנת רהט</b>	ארוזית פרווה- כשל"פ	100
		ארוזית פרווה שגרה כולל לחמנייה	150
		כריך 120 גר'apos; - גבינה צהובה	5
		כריך 120 גר'apos; - חביתה	25
		כריך 120 גר'apos; - טונה	15
		כריך 120 גר'apos; - טונה פיקנטי	75
		כריך 120 גר'apos; - סביח	20
		כריך 120 גר'apos; - פסטרמה	50
		כריך 120 גר'apos; - רוסטביף	10
		כריך 150 גר'apos; - כתף בקר	10
		כריך 70 גר'apos; - משולש דאבל 3 סוגי גבי	825
		כריך 70 גר'apos; - משולש דאבל בולגרית לי	60
		כריך 70 גר'apos; - משולש דאבל טונה	60
		מים מינרליים חצי ליטר	300
	<b>תחנת שדרות</b>	ארוזית חלבית שגרה כולל לחמנייה	180
		ארוזית פרווה שגרה כולל לחמנייה	180
		כריך 120 גר'apos; - סביח	15
		כריך 120 גר'apos; - גבינה מלוחה	139
		כריך 120 גר'apos; - גבינה צהובה	80
		כריך 120 גר'apos; - חביתה	25
		כריך 120 גר'apos; - טונה	174
		כריך 120 גר'apos; - טונה פיקנטי	130
		כריך 120 גר'apos; - סביח	35
		כריך 120 גר'apos; - פסטרמה	230
		כריך 120 גר'apos; - רוסטביף	141

שם מחוז /אגף	שם יחידה	טקסט קצר	סכום של כמות טובין בהזמנה
		כריך 120 גר&apos; - שווארמה	221
		כריך 120 גר&apos; ; - שניצל	235
		כריך 120 גר&apos; ; משיכה מהספק	133
		כריך 150 גר&apos; ; - כתף בקר	66
		כריך 150 גר&apos; ; - כתף בקר כשל"פ	143
		כריך 150 גר&apos; ; -טונה פיקנטי	100
		כריך 70 גר&apos; ; - משולש דאבל 3 סוגי גבי	130
		כריך 70 גר&apos; ; - משולש דאבל בולגרית לי	100
		כריך 70 גר&apos; ; - משולש דאבל טונה	10
		מארז סלט בינוני - אבוקדו-850	6
		מארז סלט קטן - ירקות יווני	6
		מים מינרליים חצי ליטר	2883
מחוז חוף	לשכת מנהל מחוז חוף	כריך 120 גר&apos; ;	1618
		כריך 120 גר&apos; ; - גבינה מלוחה	192
		כריך 120 גר&apos; ; בולגרית	2914
		כריך 120 גר&apos; ; ביצה קשה	2781
		כריך 120 גר&apos; ; חביתה	965
		כריך 120 גר&apos; ; סלט טונה	1104
		כריך 120 גר&apos; ; פסטרמה	130
		כריך 120 גר&apos; ; צהובה	440
		כריך 120 גר&apos; ; שוקולד	50
		כריך 120 גר&apos; ; שמנת זיתים	370
		כריך 120 גר&apos; ; שמנת שום שמיר	180
		כריך 150 גר&apos; ; בולגרית	5535
		כריך 150 גר&apos; ; סלט טונה	50
		כריך 150 גר&apos; ; עוף סצ&apos; ;ואן	50
		כריך 150 גר&apos; ; שווארמה	1750
		כריך 150 גר&apos; ; שניצל אמיתי	2310
		כריך 70 גר&apos; ; - משולש דאבל בולגרית	1
		כריך 70 גר&apos; ; - משולש דאבל ביצה קשה	150
		כריך 70 גר&apos; ; - משולש דאבל חביתה	200
		כריך 70 גר&apos; ; - משולש דאבל טונה משיכה	100
		כריך 70 גר&apos; ; - משולש דאבל סלט אבוקדו	1791
		כריך 70 גר&apos; ; - משולש דאבל סלט ביצים	2597
		כריך 70 גר&apos; ; - משולש דאבל סלט טונה	45
		כריך 70 גר&apos; ; - משולש דאבל צהובה	1230
		כריך 70 גר&apos; ; - משולש דאבל שמנת זיתים	250
		כריך 70 גר&apos; ; - משולש דאבל שמנת פסטו	110
		כריך 70 גר&apos; ; - משולש דאבל שמנת שום ש	130
		מארז סלט גדול - ירקות טונה	50
		מארז סלט קטן - ירקות יווני	50
	עמ"מ מחוז חוף	כריך 150 גר&apos; ; חביתה	95
		כריך 150 גר&apos; ; סלט טונה	10
		כריך 70 גר&apos; ; - משולש דאבל ביצה קשה	14
		מארז סלט ירקות 375	10

שם מחוז /אגף	שם יחידה	טקסט קצר	סכום של כמות טובין בהזמנה
	<b>תחנת אום אל פחם</b>	כריך 120 גר' ; בולגרית	1
		כריך 120 גר' ; ביצה קשה	20
		כריך 120 גר' ; חביתה	30
		כריך 150 גר' ; חביתה	51
	<b>תחנת זבולון</b>	כריך 120 גר' ; - טונה	40
		כריך 120 גר' ; - פסטרמה	30
		כריך 120 גר' ; - גבינה מלוחה	140
		כריך 120 גר' ; - גבינה צהובה	210
		כריך 120 גר' ; - חביתה	20
		כריך 120 גר' ; - טונה	20
		כריך 120 גר' ; - פסטרמה	30
		כריך 120 גר' ; - רוסטביף	20
		כריך 120 גר' ; - שווארמה	20
		כריך 120 גר' ; - שניצל	130
		כריך 120 גר' ; בולגרית	400
		כריך 120 גר' ; ביצה קשה	800
		כריך 120 גר' ; חביתה	740
		כריך 150 גר' ; - כתף בקר	30
		כריך 150 גר' ; שווארמה	50
		כריך 70 גר' ; - משולש דאבל חביתה	1530
		כריך 70 גר' ; - משולש דאבל סלט אבוקדו	400
		כריך 70 גר' ; - משולש דאבל סלט ביצים	220
		כריך 70 גר' ; - משולש דאבל סלט טונה	130
		כריך 70 גר' ; - משולש דאבל צהובה	120
		כריך 70 גר' ; - משולש דאבל שמנת פסטו	110
		כריך 70 גר' ; - משולש דאבל שמנת שום ש	4905
	<b>תחנת זכרון יעקב</b>	כריך 120 גר' ; בולגרית	785
		כריך 120 גר' ; חביתה	890
		כריך 150 גר' ; שווארמה	25
		כריך 70 גר' ; - משולש דאבל חביתה	50
	<b>תחנת חדרה</b>	כריך 120 גר' ; בולגרית	10
		כריך 120 גר' ; ביצה קשה	50
		כריך 120 גר' ; חביתה	10
		כריך 120 גר' ; סלט טונה	20
		כריך 120 גר' ; פסטרמה	85
		כריך 120 גר' ; צהובה	20
		כריך 120 גר' ; שמנת זיתים	10
		כריך 150 גר' ; סלט טונה	10
		כריך 150 גר' ; פסטרמה	150
		כריך 150 גר' ; שווארמה	210
		כריך 150 גר' ; שניצל אמיתי	30
		כריך 70 גר' ; - משולש דאבל בולגרית	50
		כריך 70 גר' ; - משולש דאבל ביצה קשה	10
		כריך 70 גר' ; - משולש דאבל סלט אבוקדו	150
		כריך 70 גר' ; - משולש דאבל סלט טונה	705

שם מחוז /אגף	שם יחידה	טקסט קצר	סכום של כמות טובין בהזמנה
		כריך 70 גר&apos; - משולש דאבל פסטרמה	115
		כריך 70 גר&apos; - משולש דאבל צהובה	585
		כריך 70 גר&apos; - משולש דאבל שמנת זיתים	45
		כריך 70 גר&apos; - משולש דאבל שמנת פסטו	50
		לחם קמח מלא קל	90
		עוגת פאן תפוחי עץ	4
		עוגת פס דבש באריזה 400 גר&apos;	10
	<b>תחנת חיפה מחוז חוף</b>	ארוזית בשרית - כשל"פ	60
		כריך 120 גר&apos; ; בולגרית	35
		כריך 150 גר&apos; ; שווארמה	125
		כריך 70 גר&apos; - משולש דאבל בולגרית	70
		כריך 70 גר&apos; - משולש דאבל ביצה קשה	140
		כריך 70 גר&apos; - משולש דאבל חביתה	400
		כריך 70 גר&apos; - משולש דאבל סלט אבוקדו	450
		כריך 70 גר&apos; - משולש דאבל סלט ביצים	460
		כריך 70 גר&apos; - משולש דאבל צהובה	1200
		כריך 70 גר&apos; - משולש דאבל שמנת זיתים	930
		כריך 70 גר&apos; - משולש דאבל שמנת פסטו	222
		כריך 70 גר&apos; - משולש דאבל שמנת שום ש	50
	<b>תחנת טירת הכרמל</b>	כריך 120 גר&apos; ; בולגרית	280
		כריך 120 גר&apos; ; חביתה	20
		כריך 150 גר&apos; ; ביצה קשה	10
		כריך 150 גר&apos; ; חביתה	15
		כריך 150 גר&apos; ; שניצל אמיתי	25
		כריך 70 גר&apos; - משולש דאבל בולגרית	250
		כריך 70 גר&apos; - משולש דאבל ביצה קשה	514
		כריך 70 גר&apos; - משולש דאבל חביתה	10
		כריך 70 גר&apos; - משולש דאבל שמנת זיתים	70
	<b>תחנת נהריה</b>	כריך 120 גר&apos; ; גבינה צהובה	50
		כריך 120 גר&apos; ; טונה	50
		כריך 120 גר&apos; ; בולגרית	125
		כריך 120 גר&apos; ; צהובה	295
		כריך 70 גר&apos; - משולש דאבל טונה	50
	<b>תחנת עירון</b>	כריך 120 גר&apos; ; חביתה	20
		כריך 120 גר&apos; ; טונה	30
		כריך 120 גר&apos; ; שווארמה	30
		כריך 120 גר&apos; ; שניצל	70
		כריך 120 גר&apos; ; בולגרית	810
		כריך 120 גר&apos; ; ביצה קשה	290
		כריך 120 גר&apos; ; סלט אבוקדו	12
		כריך 150 גר&apos; ; בולגרית	5
		כריך 150 גר&apos; ; סלט טונה	5
		כריך 150 גר&apos; ; פסטרמה	50
		כריך 150 גר&apos; ; שווארמה	85
		כריך 150 גר&apos; ; שמנת שום שמיר	60

שם מחוז / אגף	שם יחידה	טקסט קצר	סכום של כמות טובין בהזמנה
		כריך 150 גר' ; שניצל אמיתי	105
		כריך 70 גר' ; - משולש דאבל בולגרית	85
		כריך 70 גר' ; - משולש דאבל ביצה קשה	200
		כריך 70 גר' ; - משולש דאבל חביתה	164
		כריך 70 גר' ; - משולש דאבל סלט אבוקדו	250
		כריך 70 גר' ; - משולש דאבל סלט ביצים	475
		כריך 70 גר' ; - משולש דאבל סלט טונה	60
		כריך 70 גר' ; - משולש דאבל פטרמה	55
		כריך 70 גר' ; - משולש דאבל צהובה	571
		כריך 70 גר' ; - משולש דאבל שמנת זיתים	199
		כריך 70 גר' ; - משולש דאבל שמנת פסטו	150
		כריך 70 גר' ; - משולש דאבל שמנת שום ש	20
	<b>תחנת עכו</b>	ארוזית חלבית - כשל"פ	30
		כריך 120 גר' ; בולגרית	1200
		כריך 120 גר' ; ביצה קשה	62
		כריך 120 גר' ; חביתה	140
		כריך 120 גר' ; סלט טונה	500
		כריך 120 גר' ; פטרמה	770
		כריך 120 גר' ; צהובה	155
		כריך 120 גר' ; שמנת זיתים	40
		כריך 150 גר' ; בולגרית	407
		כריך 150 גר' ; ביצה קשה	30
		כריך 150 גר' ; סלט טונה	40
		כריך 150 גר' ; פטרמה	50
		כריך 150 גר' ; צהובה	15
		כריך 150 גר' ; שווארמה	750
		כריך 150 גר' ; שמנת שום שמיר	40
		כריך 150 גר' ; שניצל אמיתי	170
		כריך 70 גר' ; - משולש דאבל בולגרית	175
		כריך 70 גר' ; - משולש דאבל ביצה קשה	20
		כריך 70 גר' ; - משולש דאבל חביתה	114
		כריך 70 גר' ; - משולש דאבל סלט ביצים	30
		כריך 70 גר' ; - משולש דאבל סלט טונה	65
		כריך 70 גר' ; - משולש דאבל פטרמה	530
		כריך 70 גר' ; - משולש דאבל צהובה	50
		כריך 70 גר' ; - משולש דאבל שמנת שום ש	50
	<b>0</b>	בורקס פיצה	2
		גביניות	2
		קרואסון שוקולד	2
	<b>יח' 33</b>	חלה רגילה	10
		כריך 120 גר' ; - טונה	20
		כריך 120 גר' ; - טונה פיקנטי	20
		כריך 120 גר' ; - סביח	20
		כריך 120 גר' ; - פטרמה	32
		כריך 120 גר' ; - רוסטביף	37

שם מחוז /אגף	שם יחידה	טקסט קצר	סכום של כמות טובין בהזמנה
		כריך 120 גר'apos; -; שווארמה	50
		כריך 120 גר'apos; -; שניצל	50
		כריך 120 גר'apos; -; גבינה מלוחה	45
		כריך 120 גר'apos; -; גבינה צהובה	40
		כריך 120 גר'apos; -; חביתה	40
		כריך 120 גר'apos; -; טונה	110
		כריך 120 גר'apos; -; סביח	60
		כריך 120 גר'apos; -; פסטרמה	50
		כריך 120 גר'apos; -; רוסטביף	100
		כריך 120 גר'apos; -; שווארמה	70
		כריך 120 גר'apos; -; שניצל	60
		כריך 150 גר'apos; -; חביתה	30
		כריך 150 גר'apos; -; כתף בקר	97
		כריך 150 גר'apos; -; טונה פיקנטי	75
		כריך 150 גר'apos; -; משיכה מהספק	1
		לחם איכרים שימלה שיפון פרוס 750 גר'	32
		לחם חיטה מלאה	54
		לחם שחור פרוס	6
		לחמניה 75 גר'	452
		עוגת בוקר וניל 120 גר'apos; ;	20
		עוגת בוקר קינמון 120 גר'apos; ;	20
		עוגת קרנץ'apos; ; פרג באריזה 500 גר'apos; ;	6
		עוגת קרנץ'apos; ; קינמון באריזה 500 גר'apo;	6
		עוגת קרנץ'apos; ; שוקולד באריזה 500 גר'apo	6
		רוגלך באריזה 500 גר'apos; ;	5
	יח' מעברי עוטף ירושל	בורקס תפוח אדמה	2
		כריך 120 גר'apos; -; גבינה מלוחה	4848
		כריך 120 גר'apos; -; גבינה צהובה	5195
		כריך 120 גר'apos; -; חביתה	9149
		כריך 120 גר'apos; -; טונה פיקנטי	20
		כריך 120 גר'apos; -; פסטרמה	17396
		כריך 120 גר'apos; -; רוסטביף	207
		כריך 120 גר'apos; -; שווארמה	18605
		כריך 120 גר'apos; -; שניצל	60
		כריך 70 גר'apos; -; משולש דאבל סלט ביצים	100
		לחמניה 120 גרם ארוך	50
		עוגיות אצבעות וניל	2
		עוגיות מעורב	4
		עוגיות פרג	2
		עוגיות שנייק וניל	2
		עוגיות שנייק קינמון	2
		עוגת פס שיש באריזה 400 גר'apos; ;	10
	לש' מפקד מחוז ירושלים	ארוזית חלבית שגרה כולל לחמנייה	117404
		ארוזית פרווה שגרה כולל לחמנייה	1115
		כריך 120 גר'apos; ;	344451

שם מחוז/אגף	שם יחידה	טקסט קצר	סכום של כמות טובין בהזמנה
		כריך 120 גר' ; - גבינה מלוחה	32276
		כריך 120 גר' ; ביצה קשה	1300
		כריך 120 גר' ; משיכה מהספק	5900
		כריך 120 גר' ; סלט טונה	2100
		כריך 120 גר' ; פסטרמה	5500
		כריך 120 גר' ; צהובה	1500
		כריך 150 גר' ;	890
		כריך 150 גר' ; בולגרית	3300
		כריך 150 גר' ; משיכה מהספק	3650
		כריך 150 גר' ; עוף סצ' ; ואן	1500
		כריך 150 גר' ; פסטרמה	1900
		כריך 150 גר' ; שווארמה	2700
		כריך 70 גר' ; - משולש דאבל 3 סוגי גבי	20911
		כריך 70 גר' ; - משולש דאבל טונה משיכה	250
		לחמניה לוסית לבנה/כפרית	25
		לחמניה רגילה בים 50 גרם	25
		מארז סלט בינוני - אבוקדו-850	696
		מוזלי	135
		מים מינרליים 0.5 ליטר	3980
		מים מינרליים חצי ליטר	110
		עוגיות מעורב	6
		עוגיות פרג	4
		עוגיות שנייק וניל	6
		עוגיות שנייק קינמון	4
		עוגת בוקר וניל 120 גר' ;	500
		עוגת בוקר פרג 120 גר' ;	250
		עוגת בוקר קינמון 120 גר' ;	250
מחוז מרכז	ימ"ר מרכז	ארוזית חלבית שגרה כולל לחמנייה	230
		כריך 120 גר' ; - גבינה מלוחה	300
		כריך 120 גר' ; - גבינה צהובה	65
		כריך 120 גר' ; - חביתה	30
		כריך 120 גר' ; - טונה	90
		כריך 120 גר' ; - גבינה מלוחה	610
		כריך 120 גר' ; - גבינה צהובה	210
		כריך 120 גר' ; - חביתה	165
		כריך 120 גר' ; - טונה	150
		כריך 120 גר' ; - סביח	100
		כריך 120 גר' ; - רוסטביף	15
		כריך 120 גר' ; - שווארמה	20
לש' מפקד מחוז מרכז		ארוזית פרווה שגרה כולל לחמנייה	1150
		כריך 120 גר' ;	700
		כריך 120 גר' ; - טונה פיקנטי	150
		כריך 120 גר' ; - סביח	70
		כריך 120 גר' ; - פסטרמה	250
		כריך 120 גר' ; - גבינה צהובה	1275

שם מחוז /אגף	שם יחידה	טקסט קצר	סכום של כמות טובין בהזמנה
		כריך 120 גר' ; - חביתה	1325
		כריך 120 גר' ; - טונה	2295
		כריך 120 גר' ; - טונה פיקנטי	450
		כריך 120 גר' ; - סביח	100
		כריך 120 גר' ; - פסטרמה	1660
		כריך 120 גר' ; - שווארמה	120
		כריך 150 גר' ; - חביתה	220
		כריך 150 גר' ; - כתף בקר	1350
		כריך 70 גר' ; - משולש דאבל 3 סוגי גבינ	550
		כריך 70 גר' ; - משולש דאבל 3 סוגי גבי	180
		כריך 70 גר' ; - משולש דאבל טונה	520
		כריך 70 גר' ; - משולש דאבל טונה משיכה	100
		מוזלי	45
		מים מינרליים 0.5 ליטר	1750
		מים מינרליים חצי ליטר	6980
	<b>לש' מפקד מרחב נתב'ג</b>	כריך 120 גר' ;	209
		כריך 120 גר' ; - גבינה מלוחה	34
		כריך 120 גר' ; - גבינה צהובה	22
		כריך 120 גר' ; - חביתה	10
		כריך 120 גר' ; - טונה	15
		כריך 120 גר' ; - סביח	14
		כריך 120 גר' ; - גבינה מלוחה	513
		כריך 120 גר' ; - גבינה צהובה	390
		כריך 120 גר' ; - חביתה	80
		כריך 120 גר' ; - טונה	485
		כריך 120 גר' ; - סביח	265
		כריך 120 גר' ; - פסטרמה	40
		כריך 120 גר' ; משיכה מהספק	85
		כריך 150 גר' ;	420
		כריך 150 גר' ; - כתף בקר	170
		כריך 150 גר' ; -טונה פיקנטי	30
		כריך 70 גר' ; - משולש דאבל 3 סוגי גבי	50
		כריך 70 גר' ; - משולש דאבל בולגרית לי	30
		כריך 70 גר' ; - משולש דאבל טונה	40
		כריך 70 גר' ; - משולש דאבל סלט ביצים	40
		מים מינרליים 0.5 ליטר	300
		מים מינרליים חצי ליטר	2200
		ע.סופ"ש בשרי-ג' ; בטונה 100 + סלט 350גר	13
	<b>לש' מפקד מרחב שפלה</b>	ארוזית פרווה שגרה כולל לחמנייה	730
		כריך 120 גר' ;	725
		כריך 120 גר' ; - גבינה מלוחה	15
		כריך 120 גר' ; - גבינה צהובה	70
		כריך 120 גר' ; - חביתה	40
		כריך 120 גר' ; - טונה	355
		כריך 120 גר' ; - פסטרמה	10

שם מחוז/אגף	שם יחידה	טקסט קצר	סכום של כמות טובין בהזמנה
		כריך 120 גר&apos; -; שווארמה	10
		כריך 120 גר&apos; ; - גבינה מלוחה	280
		כריך 120 גר&apos; ; - גבינה צהובה	435
		כריך 120 גר&apos; ; - חביתה	370
		כריך 120 גר&apos; ; - טונה	511
		כריך 120 גר&apos; ; - טונה פיקנטי	70
		כריך 120 גר&apos; ; - סביח	180
		כריך 120 גר&apos; ; - פסטרמה	45
		כריך 120 גר&apos; ; - רוסטביף	230
		כריך 120 גר&apos; ; - שווארמה	100
		כריך 120 גר&apos; ; משיכה מהספק	710
		כריך 150 גר&apos; ; - כתף בקר	26
		כריך 70 גר&apos; ; - משולש דאבל 3 סוגי גבינ	5
		כריך 70 גר&apos; ; - משולש דאבל בולגרית ליי	5
		כריך 70 גר&apos; ; - משולש דאבל סלט ביצים	5
		כריך 70 גר&apos; ; - משולש דאבל ח.הודו ליי	30
		כריך 70 גר&apos; ; - משולש דאבל טונה	10
		כריך 70 גר&apos; ; - משולש דאבל טונה משיכה	355
		כריך 70 גר&apos; ; - משולש דאבל סלט ביצים	20
		מים מינרליים 0.5 ליטר	890
		מים מינרליים חצי ליטר	3365
	לש' מפקד מרחב שרון	ארוזית בשרית - כשל"פ	4
		ארוזית חלבית שגרה כולל לחמנייה	1645
		ארוזית פרווה שגרה כולל לחמנייה	560
		כריך 120 גר&apos; ;	4085
		כריך 120 גר&apos; ; - גבינה מלוחה	60
		כריך 120 גר&apos; ; - גבינה צהובה	20
		כריך 120 גר&apos; ; - חביתה	20
		כריך 120 גר&apos; ; - טונה	40
		כריך 120 גר&apos; ; - טונה פיקנטי	45
		כריך 120 גר&apos; ; - סביח	15
		כריך 120 גר&apos; ; - פסטרמה	35
		כריך 120 גר&apos; ; - רוסטביף	35
		כריך 120 גר&apos; ; משיכה מהספק	330
		כריך 150 גר&apos; ;	500
		כריך 150 גר&apos; ; - כתף בקר	220
		כריך 70 גר&apos; ; - משולש דאבל 3 סוגי גבינ	5
		כריך 70 גר&apos; ; - משולש דאבל בולגרית ליי	5
		כריך 70 גר&apos; ; - משולש דאבל 3 סוגי גבי	45
		כריך 70 גר&apos; ; - משולש דאבל בולגרית לי	80
		כריך 70 גר&apos; ; - משולש דאבל ח.הודו ליי	50
		כריך 70 גר&apos; ; - משולש דאבל טונה	1295
		כריך 70 גר&apos; ; - משולש דאבל טונה משיכה	200
		כריך 70 גר&apos; ; - משולש דאבל סלט ביצים	65
		מארז סלט בינוני - אבוקדו-850	180

שם מחוז /אגף	שם יחידה	טקסט קצר	סכום של כמות טובין בהזמנה
		מארז סלט גדול - ירקות טונה	237
		מארז סלט קטן - ירקות יווני	237
		מוזלי	55
		מים מינרליים חצי ליטר	7846
		ע.סופ"ש בשרי- גר&apos; ;בטינה 100+סלט 350גר	11
	<b>תחנת טייבה</b>	ארוזית חלבית שגרה כולל לחמנייה	70
		כריך 120 גר&apos; ;- גבינה צהובה	70
		כריך 120 גר&apos; ;- חביתה	90
		כריך 120 גר&apos; ;- טונה	90
		כריך 120 גר&apos; ;- טונה פיקנטי	30
		כריך 120 גר&apos; ;- סביח	40
		כריך 120 גר&apos; ;- פסטרמה	90
		כריך 120 גר&apos; ;- רוסטביף	40
		כריך 120 גר&apos; ;- שניצל	60
		כריך 120 גר&apos; ; - גבינה מלוחה	101
		כריך 120 גר&apos; ; - גבינה צהובה	2500
		כריך 120 גר&apos; ; - חביתה	396
		כריך 120 גר&apos; ; - טונה	1085
		כריך 120 גר&apos; ; - טונה פיקנטי	253
		כריך 120 גר&apos; ; - סביח	190
		כריך 120 גר&apos; ; - פסטרמה	1485
		כריך 120 גר&apos; ; - רוסטביף	230
		כריך 120 גר&apos; ; - שווארמה	190
		כריך 120 גר&apos; ; - שניצל	60
		כריך 150 גר&apos; ;- טונה פיקנטי	10
		כריך 150 גר&apos; ;- פסטרמה כשלי"פ	15
		כריך 150 גר&apos; ;-טונה כשלי"פ	10
		כריך 150 גר&apos; ;-פסטרמה כשלי"פ	10
		כריך 150 גר&apos; ; - כתף בקר	140
		כריך 150 גר&apos; ; -טונה פיקנטי	20
		כריך 70 גר&apos; ; - משולש דאבל בולגרית לי	30
		כריך 70 גר&apos; ; - משולש דאבל ח.הודו ליי	30
		כריך 70 גר&apos; ; - משולש דאבל טונה	50
		כריך 70 גר&apos; ; - משולש דאבל סלט ביצים	40
		מים מינרליים 0.5 ליטר	1020
		מים מינרליים חצי ליטר	540
		עוגיות מעורב	2
		עוגיות פרג	2
		עוגת פאן תפוחי עץ	2
		עוגת פס דבש באריזה 400 גר&apos; ;	10
		עוגת פס שוקולד באריזה 400 גר&apos; ;	10
	<b>תחנת כפר סבא</b>	כריך 120 גר&apos; ;	60
		כריך 120 גר&apos; ;- גבינה צהובה	10
		כריך 120 גר&apos; ;- טונה	5
		כריך 120 גר&apos; ;- פסטרמה	20

שם מחוז /אגף	שם יחידה	טקסט קצר	סכום של כמות טובין בהזמנה
		כריך 120 גר' ; - שניצל	15
		כריך 120 גר' ; - טונה	20
		כריך 120 גר' ; - סביח	20
		כריך 120 גר' ; - פסטרמה	10
		כריך 120 גר' ; - רוסטביף	10
		כריך 120 גר' ; - שווארמה	40
		כריך 120 גר' ; - שניצל	55
		כריך 150 גר' ; - כתף בקר	30
		כריך 70 גר' ; - משולש דאבל בולגרית ליי	25
		כריך 70 גר' ; - משולש דאבל 3 סוגי גבי	800
		כריך 70 גר' ; - משולש דאבל טונה	205
	<b>תחנת לוד</b>	ארוזית חלבית שגרה כולל לחמנייה	170
		ארוזית פרווה שגרה כולל לחמנייה	40
		כריך 120 גר' ;	20
		כריך 120 גר' ; - גבינה צהובה	50
		כריך 120 גר' ; - טונה	30
		כריך 120 גר' ; - גבינה מלוחה	545
		כריך 120 גר' ; - גבינה צהובה	1235
		כריך 120 גר' ; - חביתה	20
		כריך 120 גר' ; - טונה	1126
		כריך 120 גר' ; - טונה פיקנטי	10
		כריך 120 גר' ; - סביח	40
		כריך 120 גר' ; - פסטרמה	195
		כריך 120 גר' ; - רוסטביף	250
		כריך 120 גר' ; - שווארמה	330
		כריך 120 גר' ; - שניצל	85
		כריך 150 גר' ; - ג. בולגרית כשל"פ	10
		כריך 150 גר' ; - כתף בקר	230
		כריך 70 גר' ; - משולש דאבל 3 סוגי גבי	50
		כריך 70 גר' ; - משולש דאבל בולגרית לי	60
		כריך 70 גר' ; - משולש דאבל טונה	90
		מים מינרליים חצי ליטר	3526
		עוגיות אצבעות וניל	2
		עוגיות פרג	2
		עוגיות שנייק קינמון	2
		עוגת פס דבש באריזה 400 גר' ;	10
	<b>תחנת מודיעין</b>	ארוזית חלבית שגרה כולל לחמנייה	80
		ארוזית פרווה שגרה כולל לחמנייה	15
		כריך 120 גר' ;	1180
		כריך 120 גר' ; - גבינה צהובה	30
		כריך 120 גר' ; - חביתה	20
		כריך 120 גר' ; - טונה	20
		כריך 120 גר' ; - גבינה צהובה	70
		כריך 120 גר' ; - חביתה	5
		כריך 120 גר' ; - טונה	5

שם מחוז /אגף	שם יחידה	טקסט קצר	סכום של כמות טובין בהזמנה
		כריך 120 גר' ; - סביח	5
		כריך 120 גר' ; - שניצל	5
		כריך 120 גר' ; משיכה מהספק	200
		כריך 70 גר' ; - משולש דאבל ח.הודו לייט	15
		כריך 70 גר' ; - משולש דאבל סלט ביצים	15
		כריך 70 גר' ; - משולש דאבל טונה משיכה	15
		כריך חביתה כשל"פ 150 גר' ;	45
		מים מינרליים 0.5 ליטר	580
		מים מינרליים חצי ליטר	1010
	<b>תחנת נתניה</b>	בורקס גבינה	8
		בורקס פיטריות	8
		כריך 120 גר' ;	74
		כריך 120 גר' ; - גבינה מלוחה	391
		כריך 120 גר' ; - גבינה צהובה	435
		כריך 120 גר' ; - חביתה	367
		כריך 120 גר' ; - טונה	297
		כריך 120 גר' ; - טונה פיקנטי	158
		כריך 120 גר' ; - סביח	190
		כריך 120 גר' ; - פסטרמה	160
		כריך 120 גר' ; - רוסטביף	130
		כריך 120 גר' ; - שווארמה	50
		כריך 70 גר' ; - משולש דאבל 3 סוגי גבי	459
		כריך 70 גר' ; - משולש דאבל בולגרית לי	377
		כריך 70 גר' ; - משולש דאבל טונה	371
		כריך 70 גר' ; - משולש דאבל טונה משיכה	10
		כריך 70 גר' ; - משולש דאבל סלט ביצים	30
		מים מינרליים 0.5 ליטר	100
		מים מינרליים חצי ליטר	1620
		עוגת פס שוקולד באריזה 400 גר' ;	10
		עוגת קרנץ' ; קינמון באריזה 500 גר'	12
		קרואסון שוקולד	8
	<b>תחנת פתח תקוה</b>	ארוזית חלבית שגרה כולל לחמנייה	70
		ארוזית פרווה שגרה כולל לחמנייה	100
		כריך 120 גר' ; - גבינה מלוחה	245
		כריך 120 גר' ; - גבינה צהובה	440
		כריך 120 גר' ; - טונה	175
		כריך 120 גר' ; - טונה פיקנטי	70
		כריך 120 גר' ; - פסטרמה	80
		כריך 120 גר' ; - שווארמה	40
		כריך 120 גר' ; משיכה מהספק	130
		כריך 150 גר' ; -פסטרמה כשל"פ	15
		כריך 150 גר' ; -טונה פיקנטי	15
		כריך 70 גר' ; - משולש דאבל טונה	3185
		מים מינרליים חצי ליטר	2460
	<b>תחנת ראש העין</b>	ארוזית חלבית שגרה כולל לחמנייה	18

שם מחוז /אגף	שם יחידה	טקסט קצר	סכום של כמות טובין בהזמנה
		כריך 120 גר' ; - גבינה מלוחה	10
		כריך 120 גר' ; - חביתה	20
		כריך 120 גר' ; - טונה	30
		כריך 120 גר' ; - טונה פיקנטי	15
		כריך 120 גר' ; - סביח	45
		כריך 120 גר' ; - פסטרמה	20
		כריך 70 גר' ; - משולש דאבל 3 סוגי גבינ	10
		כריך 70 גר' ; - משולש דאבל 3 סוגי גבי	689
		כריך 70 גר' ; - משולש דאבל טונה	920
		כריך 70 גר' ; - משולש דאבל טונה משיכה	15
		כריך 70 גר' ; - משולש דאבל סלט ביצים	45
		מארז סלט בינוני - אבוקדו-850	10
		מארז סלט גדול - ירקות טונה	40
		מארז סלט קטן - ירקות יווני	10
		מים מינרליים חצי ליטר	40
	<b>תחנת ראשון לציון</b>	כריך 120 גר' ;	250
		כריך 120 גר' ; - גבינה צהובה	60
		כריך 120 גר' ; - חביתה	55
		כריך 120 גר' ; - טונה	75
		כריך 120 גר' ; - גבינה מלוחה	140
		כריך 120 גר' ; - גבינה צהובה	100
		כריך 120 גר' ; - חביתה	290
		כריך 120 גר' ; - טונה	270
		כריך 120 גר' ; - טונה פיקנטי	225
		כריך 120 גר' ; - סביח	30
		כריך 120 גר' ; - פסטרמה	320
		כריך 120 גר' ; - רוסטביף	190
		כריך 120 גר' ; - שווארמה	210
		כריך 120 גר' ; משיכה מהספק	25
		כריך 150 גר' ; - כתף בקר	170
		כריך 70 גר' ; - משולש דאבל 3 סוגי גבינ	50
		כריך 70 גר' ; - משולש דאבל טונה	150
		כריך 70 גר' ; - משולש דאבל טונה משיכה	100
		כריך 70 גר' ; - משולש דאבל סלט ביצים	210
		מים מינרליים 0.5 ליטר	30
		מים מינרליים חצי ליטר	1350
	<b>תחנת רחובות</b>	כריך 120 גר' ;	260
		כריך 120 גר' ; - גבינה מלוחה	10
		כריך 120 גר' ; - גבינה צהובה	45
		כריך 120 גר' ; - טונה	96
		כריך 120 גר' ; - טונה פיקנטי	250
		כריך 120 גר' ; - סביח	170
		כריך 120 גר' ; - פסטרמה	125
		כריך 120 גר' ; - רוסטביף	363
		כריך 120 גר' ; - שווארמה	90

שם מחוז/אגף	שם יחידה	טקסט קצר	סכום של כמות טובין בהזמנה
		כריך 150 גר' ;	242
		כריך 150 גר' ; - כתף בקר	30
		כריך 150 גר' ; -טונה פיקנטי	15
		כריך 70 גר' ; - משולש דאבל ח.הודו לייט	15
		כריך 70 גר' ; - משולש דאבל 3 סוגי גבי	205
		כריך 70 גר' ; - משולש דאבל בולגרית לי	480
		כריך 70 גר' ; - משולש דאבל ח.הודו ליי	995
		כריך 70 גר' ; - משולש דאבל טונה	2052
		כריך 70 גר' ; - משולש דאבל טונה משיכה	10
		כריך 70 גר' ; - משולש דאבל סלט ביצים	400
		מים מינרליים חצי ליטר	2024
	<b>תחנת רמלה</b>	ארוזית פרווה שגרה כולל לחמנייה	130
		כריך 120 גר' ; - גבינה צהובה	10
		כריך 120 גר' ; - חביתה	10
		כריך 120 גר' ; - טונה	10
		כריך 120 גר' ; - גבינה צהובה	100
		כריך 120 גר' ; - חביתה	50
		כריך 120 גר' ; - טונה	50
		כריך 120 גר' ; משיכה מהספק	100
		כריך 70 גר' ; - משולש דאבל 3 סוגי גבינ	43
		כריך 70 גר' ; - משולש דאבל טונה משיכה	64
		מים מינרליים 0.5 ליטר	460
		מים מינרליים חצי ליטר	60
	<b>תחנת שדות</b>	כריך 120 גר' ; - גבינה מלוחה	22
		כריך 120 גר' ; - גבינה צהובה	70
		כריך 120 גר' ; - חביתה	122
		כריך 120 גר' ; - טונה	10
		כריך 120 גר' ; - טונה פיקנטי	30
		כריך 120 גר' ; - פסטרמה	5
		כריך 120 גר' ; - רוסטביף	5
		כריך 120 גר' ; - שווארמה	10
		כריך 120 גר' ; - שניצל	30
		כריך 70 גר' ; - משולש דאבל 3 סוגי גבי	305
		מים מינרליים חצי ליטר	620
	<b>לש' מפקד מחוז צפוני</b>	ארוזית פרווה שגרה כולל לחמנייה	522
		חלה רגילה	10
		כריך 120 גר' ; - סביח	10
		כריך 120 גר' ; - פסטרמה	10
		כריך 120 גר' ; - רוסטביף	10
		כריך 120 גר' ; - שווארמה	10
		כריך 120 גר' ; - שניצל	10
		כריך 120 גר' ; בולגרית	2570
		כריך 120 גר' ; ביצה קשה	990
		כריך 120 גר' ; חביתה	3844
		כריך 120 גר' ; סלט אבוקדו	290

שם מחוז /אגף	שם יחידה	טקסט קצר	סכום של כמות טובין בהזמנה
		כריך 120 גר&apos; סלט ביצים	1028
		כריך 120 גר&apos; סלט טונה	437
		כריך 120 גר&apos; פסטרמה	1010
		כריך 120 גר&apos; צהובה	926
		כריך 120 גר&apos; שמנת זיתים	190
		כריך 120 גר&apos; שמנת שום שמיר	331
		כריך 150 גר&apos; בולגרית	85
		כריך 150 גר&apos; ביצה קשה	75
		כריך 150 גר&apos; חביתה	1005
		כריך 150 גר&apos; משיכה מהספק	230
		כריך 150 גר&apos; סלט אבוקדו	135
		כריך 150 גר&apos; סלט ביצים	1050
		כריך 150 גר&apos; סלט טונה	411
		כריך 150 גר&apos; עוף סצ&apos; ואן	606
		כריך 150 גר&apos; פסטרמה	1687
		כריך 150 גר&apos; צהובה	50
		כריך 150 גר&apos; שווארמה	1110
		כריך 150 גר&apos; שמנת שום שמיר	375
		כריך 150 גר&apos; שניצל אמיתי	7138
		כריך 70 גר&apos; - משולש דאבל סלט ביצים	20
		כריך 70 גר&apos; - משולש דאבל בולגרית	775
		כריך 70 גר&apos; - משולש דאבל בולגרית לי	50
		כריך 70 גר&apos; - משולש דאבל ביצה קשה	255
		כריך 70 גר&apos; - משולש דאבל ח.הודו ליי	50
		כריך 70 גר&apos; - משולש דאבל חביתה	1895
		כריך 70 גר&apos; - משולש דאבל טונה	100
		כריך 70 גר&apos; - משולש דאבל טונה משיכה	230
		כריך 70 גר&apos; - משולש דאבל סלט אבוקדו	620
		כריך 70 גר&apos; - משולש דאבל סלט ביצים	4465
		כריך 70 גר&apos; - משולש דאבל סלט טונה	792
		כריך 70 גר&apos; - משולש דאבל פסטרמה	1285
		כריך 70 גר&apos; - משולש דאבל צהובה	165
		כריך 70 גר&apos; - משולש דאבל שמנת זיתים	680
		כריך 70 גר&apos; - משולש דאבל שמנת פסטו	60
		כריך 70 גר&apos; - משולש דאבל שמנת שום ש	265
		לחם שחור פרוס	221
		פירורי לחם- שק	60
	עמ"מ צפון	כריך 150 גר&apos; ביצה קשה	68
		כריך 150 גר&apos; סלט טונה	55
	תחנת גולן	כריך 120 גר&apos; בולגרית	25
		כריך 120 גר&apos; חביתה	25
		כריך 120 גר&apos; סלט טונה	52
		כריך 150 גר&apos; -שווארמה כשל"פ	120
		כריך 150 גר&apos; סלט טונה	60
		כריך 150 גר&apos; עוף סצ&apos; ואן	50

שם מחוז /אגף	שם יחידה	טקסט קצר	סכום של כמות טובין בהזמנה
		כריך 70 גר&apos; - משולש דאבל בולגרית	120
		כריך 70 גר&apos; ; - משולש דאבל ביצה קשה	200
		כריך 70 גר&apos; ; - משולש דאבל צהובה	20
		כריך 70 גר&apos; ; - משולש דאבל שמנת זיתים	20
		כריך 70 גר&apos; ; - משולש דאבל שמנת פסטו	10
		לחם אחיד- לא פרוס	12
		לחם קמח מלא קל	16
	<b>תחנת טבריה</b>	כריך 120 גר&apos; ; סלט טונה	20
		כריך 120 גר&apos; ; פסטרמה	40
		כריך 150 גר&apos; ; סלט אבוקדו	70
		כריך 150 גר&apos; ; פסטרמה	80
		כריך 70 גר&apos; ; - משולש דאבל בולגרית	50
		כריך 70 גר&apos; ; - משולש דאבל ביצה קשה	268
		כריך 70 גר&apos; ; - משולש דאבל חביתה	50
		כריך 70 גר&apos; ; - משולש דאבל סלט אבוקדו	170
		כריך 70 גר&apos; ; - משולש דאבל סלט ביצים	50
		כריך 70 גר&apos; ; - משולש דאבל סלט טונה	500
		כריך 70 גר&apos; ; - משולש דאבל שמנת שום ש	150
		פיתה	30
	<b>תחנת ירדן</b>	בורקס גבינה	2
		כריך 120 גר&apos; ; בולגרית	35
		כריך 120 גר&apos; ; ביצה קשה	5
		כריך 120 גר&apos; ; חביתה	25
		כריך 120 גר&apos; ; סלט אבוקדו	23
		כריך 120 גר&apos; ; סלט ביצים	5
		כריך 120 גר&apos; ; סלט טונה	5
		כריך 120 גר&apos; ; צהובה	122
		כריך 120 גר&apos; ; שוקולד	31
		כריך 120 גר&apos; ; שמנת זיתים	5
		כריך 120 גר&apos; ; שמנת שום שמיר	45
		כריך 150 גר&apos; ; בולגרית	75
		כריך 150 גר&apos; ; סלט אבוקדו	5
		כריך 150 גר&apos; ; סלט טונה	10
		כריך 150 גר&apos; ; עוף סצ&apos; ;ואן	25
		כריך 150 גר&apos; ; פסטרמה	50
		כריך 150 גר&apos; ; צהובה	20
		כריך 150 גר&apos; ; שווארמה	20
		כריך 150 גר&apos; ; שוקולד	10
		כריך 150 גר&apos; ; שמנת זיתים	10
		כריך 150 גר&apos; ; שניצל אמיתי	25
		כריך 70 גר&apos; ; - משולש דאבל בולגרית	20
		כריך 70 גר&apos; ; - משולש דאבל חביתה	60
		כריך 70 גר&apos; ; - משולש דאבל סלט אבוקדו	70
		כריך 70 גר&apos; ; - משולש דאבל סלט טונה	95
		כריך 70 גר&apos; ; - משולש דאבל פסטרמה	220

שם מחוז /אגף	שם יחידה	טקסט קצר	סכום של כמות טובין בהזמנה
		כריך 70 גר&apos; - משולש דאבל צהובה	390
		כריך 70 גר&apos; - משולש דאבל שמנת זיתים	20
		לחם קמח מלא קל	36
	<b>תחנת כרמיאל</b>	כריך 120 גר&apos; - טונה	70
		כריך 120 גר&apos; - פסטרמה	70
		כריך 120 גר&apos; - רוסטביף	40
		כריך 120 גר&apos; ; סלט אבוקדו	180
		כריך 120 גר&apos; ; סלט טונה	180
		כריך 120 גר&apos; ; צהובה	180
		כריך 120 גר&apos; ; שמנת זיתים	180
		כריך 150 גר&apos; ;	60
		כריך 150 גר&apos; ; סלט טונה	150
		כריך 150 גר&apos; ; עוף סצ&apos; ;ואן	150
		כריך 150 גר&apos; ; פסטרמה	150
		כריך 150 גר&apos; ; שווארמה	150
		כריך 70 גר&apos; - משולש דאבל 3 סוגי גבי	80
		כריך 70 גר&apos; - משולש דאבל בולגרית לי	80
		כריך 70 גר&apos; - משולש דאבל טונה	100
		כריך 70 גר&apos; - משולש דאבל סלט טונה	1220
		כריך 70 גר&apos; - משולש דאבל שמנת זיתים	1220
	<b>תחנת מגדל העמק</b>	כריך 150 גר&apos; ; בולגרית	130
		כריך 150 גר&apos; ; חביתה	130
		כריך 150 גר&apos; ; סלט טונה	130
		כריך 150 גר&apos; ; פסטרמה	130
		כריך 150 גר&apos; ; צהובה	130
	<b>תחנת משנה מעלות תרשי</b>	כריך 120 גר&apos; ; בולגרית	50
		כריך 120 גר&apos; ; סלט אבוקדו	10
		כריך 120 גר&apos; ; סלט ביצים	20
		כריך 120 גר&apos; ; סלט טונה	90
		כריך 120 גר&apos; ; פסטרמה	200
		כריך 120 גר&apos; ; צהובה	50
		כריך 150 גר&apos; ; בולגרית	10
		כריך 70 גר&apos; - משולש דאבל סלט טונה	10
	<b>תחנת משנה משגב</b>	כריך 120 גר&apos; ; בולגרית	120
		כריך 120 גר&apos; ; חביתה	280
		כריך 120 גר&apos; ; שמנת שום שמיר	150
		כריך 150 גר&apos; ; שווארמה	60
		כריך 70 גר&apos; - משולש דאבל ביצה קשה	1100
		כריך 70 גר&apos; - משולש דאבל חביתה	150
		כריך 70 גר&apos; - משולש דאבל סלט אבוקדו	366
		כריך 70 גר&apos; - משולש דאבל פסטרמה	610
	<b>תחנת עפולה</b>	בורקס פיטריות	4
		בורקס פיצה	2
		בורקס תפוח אדמה	8
		גביניות	10

שם מחוז /אגף	שם יחידה	טקסט קצר	סכום של כמות טובין בהזמנה
		כריך 120 גר' ; בולגרית	35
		כריך 120 גר' ; סלט טונה	60
		כריך 120 גר' ; פסטרמה	160
		כריך 120 גר' ; צהובה	400
		כריך 120 גר' ; שמנת זיתים	105
		כריך 150 גר' ; ביצה קשה	25
		כריך 150 גר' ; סלט ביצים	35
		כריך 150 גר' ; סלט טונה	140
		כריך 150 גר' ; עוף סצ' ; ואן	90
		כריך 150 גר' ; פסטרמה	30
		כריך 150 גר' ; צהובה	145
		כריך 150 גר' ; שמנת זיתים	65
		כריך 150 גר' ; שמנת שום שמיר	85
		כריך 150 גר' ; שניצל אמיתי	90
		כריך 70 גר' ; - משולש דאבל בולגרית	440
		כריך 70 גר' ; - משולש דאבל ביצה קשה	130
		כריך 70 גר' ; - משולש דאבל חביתה	50
		כריך 70 גר' ; - משולש דאבל סלט ביצים	190
		כריך 70 גר' ; - משולש דאבל סלט טונה	520
		כריך 70 גר' ; - משולש דאבל צהובה	310
		כריך 70 גר' ; - משולש דאבל שמנת זיתים	100
		כריך 70 גר' ; - משולש דאבל שמנת שום ש	20
		עוגיות אצבעות וניל	6
		עוגיות פרג	6
		עוגיות שנייק קינמון	6
		עוגת פאן תפוחי עץ	6
		עוגת פס דבש באריזה 400 גר' ;	10
		עוגת פס שוקולד באריזה 400 גר' ;	10
		עוגת פס שוקולד צ' ; יפס באריזה 400 גר' &	10
	<b>תחנת צפת</b>	5 פיתות כפריות 500 גרם	10
		חצי בגט 150 גרם	6
		כריך 120 גר' ; בולגרית	350
		כריך 120 גר' ; ביצה קשה	285
		כריך 120 גר' ; חביתה	460
		כריך 120 גר' ; סלט אבוקדו	195
		כריך 120 גר' ; סלט ביצים	10
		כריך 120 גר' ; סלט טונה	540
		כריך 120 גר' ; פסטרמה	700
		כריך 120 גר' ; צהובה	615
		כריך 120 גר' ; שוקולד	135
		כריך 150 גר' ; -שווארמה כשל"פ	10
		כריך 150 גר' ; פסטרמה	515
		כריך 150 גר' ; צהובה	10
		כריך 150 גר' ; שווארמה	150
		כריך 150 גר' ; שוקולד	30

שם מחוז /אגף	שם יחידה	טקסט קצר	סכום של כמות טובין בהזמנה
		כריך 150 גר' ; שניצל אמיתי	1225
		כריך 70 גר' ; - משולש דאבל בולגרית	380
		כריך 70 גר' ; - משולש דאבל ביצה קשה	30
		כריך 70 גר' ; - משולש דאבל חביתה	50
		כריך 70 גר' ; - משולש דאבל סלט אבוקדו	5
		כריך 70 גר' ; - משולש דאבל סלט ביצים	25
		כריך 70 גר' ; - משולש דאבל סלט טונה	125
		כריך 70 גר' ; - משולש דאבל פסטרמה	525
		כריך 70 גר' ; - משולש דאבל צהובה	685
		כריך 70 גר' ; - משולש דאבל שמנת שום ש	10
		לחם קמח מלא קל	18
		פירורי לחם- שק	20
	<b>תחנת קרית שמונה</b>	כריך 120 גר' ; צהובה	20
		כריך 150 גר' ; חביתה	10
		כריך 150 גר' ; סלט טונה	10
		כריך 150 גר' ; עוף סצ' ; ואן	40
		כריך 150 גר' ; פסטרמה	10
		כריך 150 גר' ; שניצל אמיתי	160
		כריך 70 גר' ; - משולש דאבל ביצה קשה	20
		כריך 70 גר' ; - משולש דאבל חביתה	20
		כריך 70 גר' ; - משולש דאבל סלט ביצים	20
		כריך 70 גר' ; - משולש דאבל סלט טונה	20
		לחם איכרים שימלה שיפון פרוס 750 גר'	90
	<b>תחנת שפרעם</b>	כריך 120 גר' ; - טונה פיקנטי	20
		כריך 120 גר' ; - סביח	20
		כריך 120 גר' ; - פסטרמה	20
		כריך 120 גר' ; - רוסטביף	30
		כריך 120 גר' ; - שווארמה	10
		כריך 120 גר' ; - שניצל	30
		כריך 120 גר' ; סלט אבוקדו	80
		כריך 120 גר' ; סלט טונה	65
		כריך 120 גר' ; פסטרמה	85
		כריך 150 גר' ; - כתף בקר	20
		כריך 150 גר' ; -טונה פיקנטי	10
		כריך 70 גר' ; - משולש דאבל בולגרית	45
		כריך 70 גר' ; - משולש דאבל סלט אבוקדו	80
		כריך 70 גר' ; - משולש דאבל סלט טונה	110
		כריך 70 גר' ; - משולש דאבל שמנת זיתים	15
	<b>יח' הוצל'פ חברון</b>	לחם אחיד- לא פרוס	10
		לחם קמח מלא קל	16
	<b>לש' מפקד מחוז ש"י</b>	ארוזית חלבית שגרה כולל לחמנייה	124
		כריך 120 גר' ;	12812
		כריך 120 גר' ; - גבינה מלוחה	477
		כריך 120 גר' ; - גבינה צהובה	390
		כריך 120 גר' ; - חביתה	369

שם מחוז/אגף	שם יחידה	טקסט קצר	סכום של כמות טובין בהזמנה
		כריך 120 גר' ; - טונה	280
		כריך 120 גר' ; - טונה פיקנטי	376
		כריך 120 גר' ; - סביח	391
		כריך 120 גר' ; - פסטרמה	268
		כריך 120 גר' ; - רוסטביף	251
		כריך 120 גר' ; - שווארמה	252
		כריך 120 גר' ; - שניצל	201
		כריך 150 גר' ;	45
		כריך 150 גר' ; - טונה פיקנטי	300
		כריך 150 גר' ; - חביתה	35
		כריך 150 גר' ; - כתף בקר	210
		כריך 150 גר' ; - טונה פיקנטי	40
		כריך 70 גר' ; - משולש דאבל 3 סוגי גבי	366
		כריך 70 גר' ; - משולש דאבל בולגרית לי	78
		כריך 70 גר' ; - משולש דאבל טונה	192
		כריך 70 גר' ; - משולש דאבל סלט ביצים	147
		לחם קל מחיטה מלאה פרוס 750 גר'	108
		מארז סלט בינוני- אבוקדו-850	20
		מארז סלט בינוני - אבוקדו-850	47
		מארז סלט גדול- ירקות טונה	20
		מארז סלט גדול - ירקות טונה	126
		מארז סלט קטן- ירקות יווני	20
		מארז סלט קטן - ירקות יווני	84
		מים מינרליים 0.5 ליטר	460
		מים מינרליים חצי ליטר	6175
	לש' מפקד מרחב חברון	חלה רגילה	120
		כריך 120 גר' ;	850
		כריך 120 גר' ; - גבינה מלוחה	40
		כריך 120 גר' ; - גבינה צהובה	40
		כריך 120 גר' ; - טונה	40
		כריך 120 גר' ; - גבינה מלוחה	410
		כריך 120 גר' ; - גבינה צהובה	675
		כריך 120 גר' ; - חביתה	236
		כריך 120 גר' ; - טונה	626
		כריך 120 גר' ; - סביח	646
		כריך 120 גר' ; - פסטרמה	508
		כריך 120 גר' ; - רוסטביף	508
		כריך 120 גר' ; - שווארמה	375
		כריך 120 גר' ; - שניצל	100
		כריך 150 גר' ; - ג. בולגרית כשל"פ	30
		כריך 150 גר' ; - חביתה	30
		כריך 150 גר' ; - טונה פיקנטי	40
		כריך 70 גר' ; - משולש דאבל 3 סוגי גבינ	75
		כריך 70 גר' ; - משולש דאבל סלט ביצים	25
		כריך 70 גר' ; - משולש דאבל 3 סוגי גבי	380

שם מחוז /אגף	שם יחידה	טקסט קצר	סכום של כמות טובין בהזמנה
		כריך 70 גר&apos; - משולש דאבל בולגרית לי	140
		כריך 70 גר&apos; - משולש דאבל טונה	320
		לחם חיטה מלאה	51
		לחם שחור פרוס	10
		לחמניה 75 גר'	170
		לחמניה כפולה קלועה 125 גרם	50
		מארז סלט גדול - ירקות טונה	100
		מוזלי	45
		מים מינרליים 0.5 ליטר	200
		מים מינרליים חצי ליטר	8292
		ע.סופ"ש בשרי- ג&apos; ;בטינה 100+סלט 350גר	113
		ע.סופ"ש בשרי- לחם מחמצת+סלט 250 גר&apos; ;	80
		ע.סופ"ש בשרי- סלט 500 גר&apos;+2; לחם+מ	33
		ע.סופ"ש בשרי-ג&apos; ;בטה 150גר&apos;+; סלט	154
		ע.סופ"ש בשרי-לחם מחמצת+סלט 250 גר&apos;+;	40
		ע.סופ"ש בשרי-סלט 500 גר&apos;+2; לחם+מי	32
		ע.סופ"ש פרווה-ג&apos; ;בטה 150גר&apos;+; סלט	40
		פירורי לחם- שק	20
	<b>לש' מפקד מרחב שומרון</b>	ארוזית חלבית שגרה כולל לחמנייה	1680
		ארוזית פרווה שגרה כולל לחמנייה	1965
		כריך 120 גר&apos; -; גבינה מלוחה	80
		כריך 120 גר&apos; -; גבינה צהובה	80
		כריך 120 גר&apos; -; חביתה	1099
		כריך 120 גר&apos; -; טונה פיקנטי	20
		כריך 120 גר&apos; -; פסטרמה	40
		כריך 120 גר&apos; -; רוסטביף	20
		כריך 120 גר&apos; -; שווארמה	30
		כריך 120 גר&apos; -; גבינה מלוחה	535
		כריך 120 גר&apos; -; גבינה צהובה	705
		כריך 120 גר&apos; -; חביתה	665
		כריך 120 גר&apos; -; טונה	610
		כריך 120 גר&apos; -; טונה פיקנטי	313
		כריך 120 גר&apos; -; סביח	70
		כריך 120 גר&apos; -; פסטרמה	174
		כריך 120 גר&apos; -; רוסטביף	350
		כריך 120 גר&apos; -; שווארמה	313
		כריך 120 גר&apos; -; שניצל	30
		כריך 150 גר&apos; -; כתף בקר	10
		כריך 70 גר&apos; -; משולש דאבל 3 סוגי גבינ	30
		כריך 70 גר&apos; -; משולש דאבל בולגרית ליי	50
		כריך 70 גר&apos; -; משולש דאבל 3 סוגי גבי	440
		כריך 70 גר&apos; -; משולש דאבל בולגרית לי	505
		כריך 70 גר&apos; -; משולש דאבל ח.הודו ליי	110
		כריך 70 גר&apos; -; משולש דאבל טונה	400
		כריך 70 גר&apos; -; משולש דאבל טונה משיכה	20

שם מחוז/אגף	שם יחידה	טקסט קצר	סכום של כמות טובין בהזמנה
		כריך 70 גר'א; - משולש דאבל סלט ביצים	195
		מים מינרליים 0.5 ליטר	800
		מים מינרליים חצי ליטר	8333
	<b>נקודת קדום שומרון</b>	כריך 70 גר'א; - משולש דאבל 3 סוגי גבי	30
		כריך 70 גר'א; - משולש דאבל בולגרית לי	30
	<b>תחנת בנימין</b>	ארוזית חלבית שגרה כולל לחמנייה	20
		ארוזית פרווה שגרה כולל לחמנייה	240
		כריך 120 גר'א;	160
		כריך 120 גר'א; - גבינה מלוחה	50
		כריך 120 גר'א; - חביתה	50
		כריך 120 גר'א; - טונה	50
		כריך 120 גר'א; - גבינה מלוחה	85
		כריך 120 גר'א; - גבינה צהובה	30
		כריך 120 גר'א; - חביתה	136
		כריך 120 גר'א; - טונה	205
		כריך 120 גר'א; - טונה פיקנטי	55
		כריך 120 גר'א; - סביח	105
		כריך 120 גר'א; - פסטרמה	240
		כריך 120 גר'א; - שווארמה	140
		כריך 70 גר'א; - משולש דאבל 3 סוגי גבי	60
		כריך 70 גר'א; - משולש דאבל בולגרית לי	130
		כריך 70 גר'א; - משולש דאבל טונה	291
		מארז סלט גדול - ירקות טונה	21
		מים מינרליים 0.5 ליטר	796
		מים מינרליים חצי ליטר	585
	<b>תחנת מעלה אדומים והב</b>	ארוזית פרווה שגרה כולל לחמנייה	50
		חלה רגילה	10
		כריך 120 גר'א;	100
		כריך 120 גר'א; - גבינה מלוחה	160
		כריך 120 גר'א; - גבינה צהובה	130
		כריך 120 גר'א; - חביתה	80
		כריך 120 גר'א; - טונה	160
		כריך 120 גר'א; - טונה פיקנטי	60
		כריך 120 גר'א; - סביח	30
		כריך 120 גר'א; - פסטרמה	50
		כריך 120 גר'א; - רוסטביף	60
		כריך 120 גר'א; - שווארמה	50
		כריך 120 גר'א; - שניצל	150
		לחם קמח מלא קל	18
		מים מינרליים 0.5 ליטר	240
		מים מינרליים חצי ליטר	320
<b>מחוז ת"א</b>	<b>אח"מ ת"א</b>	כריך 120 גר'א; - גבינה מלוחה	10
		כריך 120 גר'א; - גבינה צהובה	30
		כריך 120 גר'א; - חביתה	35
		כריך 120 גר'א; - טונה	10

שם מחוז /אגף	שם יחידה	טקסט קצר	סכום של כמות טובין בהזמנה
		כריך 120 גר&apos; -; טונה פיקנטי	30
		כריך 120 גר&apos; -; סביח	25
		כריך 120 גר&apos; -; שווארמה	22
		כריך 120 גר&apos; -; שניצל	23
		כריך 120 גר&apos; ; משיכה מהספק	142
		כריך 70 גר&apos; -; משולש דאבל 3 סוגי גבינ	15
		כריך 70 גר&apos; ; - משולש דאבל טונה משיכה	60
	לש' גיוס מרכזית כח א	כריך 120 גר&apos; ; - גבינה צהובה	5
		כריך 70 גר&apos; ; - משולש דאבל 3 סוגי גבי	92
		כריך 70 גר&apos; ; - משולש דאבל בולגרית לי	42
		כריך 70 גר&apos; ; - משולש דאבל ח.הודו ליי	3
		כריך 70 גר&apos; ; - משולש דאבל טונה	58
		כריך 70 גר&apos; ; - משולש דאבל סלט ביצים	35
		עוגיות אצבעות וניל	2
		עוגת בוקר קינמון 120 גר&apos; ;	10
		עוגת פס שוקולד באריזה 400 גר&apos; ;	10
		עוגת קרנץ&apos; ; שוקולד באריזה 500 גר&apos;	6
		רוגלך באריזה 500 גר&apos; ;	5
	לש' מפקד מחוז ת'א	ארוזית חלבית שגרה כולל לחמנייה	2854
		ארוזית פרווה שגרה כולל לחמנייה	1063
		בורקס גבינה	8
		בורקס פיטריות	6
		בורקס פיצה	8
		בורקס תפוח אדמה	4
		גביניות	4
		כריך 120 גר&apos; ;	52296
		כריך 120 גר&apos; -; גבינה מלוחה	115
		כריך 120 גר&apos; -; גבינה צהובה	225
		כריך 120 גר&apos; -; חביתה	165
		כריך 120 גר&apos; -; טונה פיקנטי	185
		כריך 120 גר&apos; -; סביח	50
		כריך 120 גר&apos; ; - גבינה מלוחה	155
		כריך 120 גר&apos; ; - גבינה צהובה	560
		כריך 120 גר&apos; ; - חביתה	411
		כריך 120 גר&apos; ; - טונה	160
		כריך 120 גר&apos; ; - טונה פיקנטי	450
		כריך 120 גר&apos; ; - סביח	150
		כריך 120 גר&apos; ; - פסטרמה	475
		כריך 120 גר&apos; ; - רוסטביף	285
		כריך 120 גר&apos; ; - שווארמה	55
		כריך 120 גר&apos; ; - שניצל	50
		כריך 120 גר&apos; ; בולגרית	50
		כריך 120 גר&apos; ; ביצה קשה	50
		כריך 120 גר&apos; ; משיכה מהספק	3087
		כריך 120 גר&apos; ; סלט אבוקדו	100

שם מחוז /אגף	שם יחידה	טקסט קצר	סכום של כמות טובין בהזמנה
		כריך 120 גר&apos; ; סלט טונה	100
		כריך 120 גר&apos; ; פסטרמה	300
		כריך 120 גר&apos; ; שמנת זיתים	50
		כריך 150 גר&apos; ;	11785
		כריך 150 גר&apos; ;-טונה כשלי"פ	10
		כריך 150 גר&apos; ;-פסטרמה כשלי"פ	90
		כריך 150 גר&apos; ; - חביתה	1039
		כריך 150 גר&apos; ; - כתף בקר	80
		כריך 150 גר&apos; ; -טונה פיקנטי	30
		כריך 150 גר&apos; ; סלט אבוקדו	100
		כריך 150 גר&apos; ; סלט טונה	100
		כריך 150 גר&apos; ; עוף סצ&apos; ;ואן	100
		כריך 150 גר&apos; ; שווארמה	100
		כריך 70 גר&apos; ;- משולש דאבל 3 סוגי גבינ	38
		כריך 70 גר&apos; ;- משולש דאבל בולגרית ליי	38
		כריך 70 גר&apos; ;- משולש דאבל סלט ביצים	38
		כריך 70 גר&apos; ; - משולש דאבל 3 סוגי גבי	7004
		כריך 70 גר&apos; ; - משולש דאבל בולגרית לי	465
		כריך 70 גר&apos; ; - משולש דאבל ח.הודו ליי	80
		כריך 70 גר&apos; ; - משולש דאבל טונה	850
		כריך 70 גר&apos; ; - משולש דאבל טונה משיכה	38
		כריך 70 גר&apos; ; - משולש דאבל סלט ביצים	270
		לחמניה ביס עגול רגיל 50 גרם	100
		לחמניה ביס קשר 50 גרם	50
		מגש משולשונים 20 יח בשרי	21
		מים מינרליים 0.5 ליטר	4615
		מים מינרליים חצי ליטר	79654
		עוגיות אצבעות וניל	2
		עוגיות פרג	4
		עוגיות שנייק וניל	4
		עוגיות שנייק קינמון	4
		קרואסון שוקולד	2
		רוגלך קינמון	4
	לש' מפקד מרחב איילון	ארוזית חלבית שגרה כולל לחמנייה	20
		ארוזית פרווה שגרה כולל לחמנייה	60
		בורקס גבינה	8
		בורקס פיטריות	4
		בורקס פיצה	4
		בורקס תפוח אדמה	8
		גביניות	2
		כריך 120 גר&apos; ;	586
		כריך 120 גר&apos; ;- גבינה מלוחה	400
		כריך 120 גר&apos; ;- גבינה צהובה	330
		כריך 120 גר&apos; ;- חביתה	559
		כריך 120 גר&apos; ;- טונה	475

שם מחוז /אגף	שם יחידה	טקסט קצר	סכום של כמות טובין בהזמנה
		כריך 120 גר' ; - טונה פיקנטי	129
		כריך 120 גר' ; - סביח	309
		כריך 120 גר' ; - פסטרמה	294
		כריך 120 גר' ; - רוסטביף	144
		כריך 120 גר' ; - שווארמה	30
		כריך 120 גר' ; - שניצל	25
		כריך 120 גר' ; - גבינה מלוחה	10
		כריך 120 גר' ; - גבינה צהובה	15
		כריך 120 גר' ; - חביתה	15
		כריך 120 גר' ; - טונה	10
		כריך 120 גר' ; - טונה פיקנטי	5
		כריך 120 גר' ; - סביח	20
		כריך 120 גר' ; - פסטרמה	15
		כריך 120 גר' ; - רוסטביף	15
		כריך 120 גר' ; משיכה מהספק	120
		כריך 70 גר' ; - משולש דאבל 3 סוגי גבינ	564
		כריך 70 גר' ; - משולש דאבל בולגרית ליי	54
		כריך 70 גר' ; - משולש דאבל סלט ביצים	140
		כריך 70 גר' ; - משולש דאבל בולגרית לי	20
		כריך 70 גר' ; - משולש דאבל טונה	190
		כריך 70 גר' ; - משולש דאבל טונה משיכה	705
		כריך 70 גר' ; - משולש דאבל סלט ביצים	25
		מים מינרליים 0.5 ליטר	2450
		מים מינרליים חצי ליטר	380
		עוגיות אצבעות וניל	2
		עוגת פס דבש באריזה 400 גר' ;	50
		קרואסון שוקולד	6
		רוג'לך קינמון	2
	<b>לש' מפקד מרחב דן</b>	ארוזית פרווה שגרה כולל לחמנייה	60
		כריך 120 גר' ; - גבינה צהובה	30
		כריך 120 גר' ; - טונה	30
		כריך 120 גר' ; - טונה פיקנטי	60
		כריך 120 גר' ; - סביח	30
		כריך 120 גר' ; - פסטרמה	155
		כריך 120 גר' ; - רוסטביף	45
		כריך 150 גר' ; - כתף בקר	30
		כריך 150 גר' ; - טונה פיקנטי	30
		כריך 70 גר' ; - משולש דאבל 3 סוגי גבינ	75
		כריך 70 גר' ; - משולש דאבל בולגרית ליי	75
		כריך 70 גר' ; - משולש דאבל 3 סוגי גבי	1945
		כריך 70 גר' ; - משולש דאבל בולגרית לי	295
		כריך 70 גר' ; - משולש דאבל טונה	300
		כריך 70 גר' ; - משולש דאבל סלט ביצים	260
		ע.סופ"ש בשרי-סלט 500 גר'+2 ;פ.לחם+מי	104
	<b>לש' מפקד מרחב ירקון</b>	כריך 120 גר' ; - גבינה מלוחה	10

שם מחוז /אגף	שם יחידה	טקסט קצר	סכום של כמות טובין בהזמנה
		כריך 120 גר&apos; - גבינה צהובה	20
		כריך 120 גר&apos; - חביתה	20
		כריך 120 גר&apos; - פסטרמה	15
		כריך 120 גר&apos; - שניצל	15
		כריך 120 גר&apos; - גבינה צהובה	235
		כריך 70 גר&apos; - משולש דאבל 3 סוגי גבי	10
		כריך 70 גר&apos; - משולש דאבל בולגרית לי	10
		כריך 70 גר&apos; - משולש דאבל סלט ביצים	10
		עוגת פס שוקולד באריזה 400 גר&apos;	10
		עוגת פס שוקולד צ&apos; יפס באריזה 400 גר&	10
		עוגת פס שיש באריזה 400 גר&apos;	10
		עוגת קרנץ&apos; פרז באריזה 500 גר&apos;	12
		עוגת קרנץ&apos; קינמון באריזה 500 גר&apo	12
		עוגת קרנץ&apos; שוקולד באריזה 500 גר&apo	6
	<b>מח' הדרכה וקח'ר</b>	כריך 120 גר&apos;	585
		כריך 120 גר&apos; - גבינה מלוחה	180
		כריך 150 גר&apos;	115
		מים מינרליים חצי ליטר	60
		ע.סופ"ש -חמגשית 450 גר&apos;+2&apos; פ.לחם+מים	433
		ע.סופ"ש בשרי-ג&apos; בטטה 150 גר&apos;+; סלט	561
		ע.סופ"ש בשרי-ג&apos; בטינה 100 + סלט 350 גר	233
		ע.סופ"ש בשרי-לחם מחמצת+סלט 250 גר&apos;+;	1310
		ע.סופ"ש בשרי-סלט 500 גר&apos;+2&apos; פ.לחם+מי	483
		ע.סופ"ש חלבי-ג&apos; בטינה 100 + סלט 350 גר	43
		ע.סופ"ש פרווה-לחם מחמצת+סלט 250 גר&apos;	80
	<b>תחנת גבעתיים</b>	ארוזית חלבית שגרה כולל לחמנייה	10
		ארוזית פרווה שגרה כולל לחמנייה	10
		כריך 120 גר&apos; - גבינה צהובה	12
		כריך 120 גר&apos; - חביתה	6
		כריך 120 גר&apos; - טונה	6
		כריך 120 גר&apos; - טונה פיקנטי	6
		כריך 120 גר&apos; - סביח	6
		כריך 120 גר&apos; - גבינה מלוחה	12
		כריך 120 גר&apos; - גבינה צהובה	35
		כריך 120 גר&apos; - חביתה	3
		כריך 120 גר&apos; - טונה	18
		כריך 120 גר&apos; - טונה פיקנטי	7
		כריך 120 גר&apos; - סביח	6
		כריך 120 גר&apos; - פסטרמה	39
		כריך 120 גר&apos; - שניצל	22
	<b>תחנת גלילות</b>	ארוזית חלבית שגרה כולל לחמנייה	45
		ארוזית פרווה שגרה כולל לחמנייה	120
		כריך 120 גר&apos; - גבינה צהובה	10
		כריך 120 גר&apos; - חביתה	10
		כריך 120 גר&apos; - שניצל	10

שם מחוז /אגף	שם יחידה	טקסט קצר	סכום של כמות טובין בהזמנה
		כריך 120 גר' ; - גבינה מלוחה	295
		כריך 120 גר' ; - גבינה צהובה	580
		כריך 120 גר' ; - חביתה	396
		כריך 120 גר' ; - טונה	420
		כריך 120 גר' ; - סביח	35
		כריך 120 גר' ; - פסטרמה	35
		כריך 120 גר' ; - שווארמה	100
		כריך 120 גר' ; - שניצל	80
		כריך 150 גר' ; - חביתה	25
		כריך 70 גר' ; - משולש דאבל 3 סוגי גבי	8
		כריך 70 גר' ; - משולש דאבל בולגרית לי	7
		מים מינרליים חצי ליטר	524
	<b>תחנת השכונות</b>	כריך 120 גר' ; - טונה פיקנטי	10
		כריך 120 גר' ; - סביח	5
		כריך 120 גר' ; - פסטרמה	8
		כריך 70 גר' ; - משולש דאבל 3 סוגי גבינ	132
		כריך 70 גר' ; - משולש דאבל בולגרית ליי	104
		כריך 70 גר' ; - משולש דאבל ח.הודו לייט	52
		כריך 70 גר' ; - משולש דאבל סלט ביצים	24
		כריך 70 גר' ; - משולש דאבל טונה משיכה	203
		מים מינרליים 0.5 ליטר	66
	<b>תחנת לב ת'א</b>	ארוזית חלבית שגרה כולל לחמנייה	50
		כריך 120 גר' ;	60
		כריך 120 גר' ; - גבינה צהובה	90
		כריך 120 גר' ; - טונה	30
		כריך 120 גר' ; - גבינה צהובה	280
		כריך 120 גר' ; - חביתה	30
		כריך 120 גר' ; - טונה	150
		כריך 120 גר' ; - טונה פיקנטי	30
		כריך 120 גר' ; - סביח	120
		כריך 120 גר' ; - פסטרמה	170
		כריך 120 גר' ; - רוסטביף	50
		כריך 70 גר' ; - משולש דאבל בולגרית ליי	300
		כריך 70 גר' ; - משולש דאבל בולגרית לי	730
		כריך 70 גר' ; - משולש דאבל טונה	540
	<b>תחנת מסובים</b>	כריך 120 גר' ; - סביח	5
		כריך 120 גר' ; - גבינה מלוחה	10
		כריך 120 גר' ; - גבינה צהובה	25
		כריך 120 גר' ; - חביתה	30
		כריך 120 גר' ; - טונה	30
		כריך 120 גר' ; - טונה פיקנטי	30
		כריך 120 גר' ; - סביח	20
		כריך 120 גר' ; - פסטרמה	10
		כריך 120 גר' ; - רוסטביף	85
		כריך 120 גר' ; - שווארמה	50

שם מחוז /אגף	שם יחידה	טקסט קצר	סכום של כמות טובין בהזמנה
		כריך 70 גר'א; - משולש דאבל 3 סוגי גבינ	20
		כריך 70 גר'א; - משולש דאבל בולגרית ליי	10
		כריך 70 גר'א; - משולש דאבל סלט ביצים	30
		כריך 70 גר'א; - משולש דאבל 3 סוגי גבי	225
		כריך 70 גר'א; - משולש דאבל בולגרית לי	235
		כריך 70 גר'א; - משולש דאבל טונה	525
		כריך 70 גר'א; - משולש דאבל טונה משיכה	10
		כריך 70 גר'א; - משולש דאבל סלט ביצים	285
		מים מינרליים חצי ליטר	250
		ע.סופ"ש פרווה-ג'א; בטטה150גר'א;+סלט	300
	<b>תחנת ת'א צפון</b>	ארוזית חלבית שגרה כולל לחמנייה	150
		ארוזית פרווה שגרה כולל לחמנייה	330
		בורקס גבינה	4
		בורקס פיטריות	4
		בורקס פיצה	4
		בורקס תפוח אדמה	4
		ביס קרואסון	4
		כריך 120 גר'א;	1205
		כריך 120 גר'א; - גבינה מלוחה	70
		כריך 120 גר'א; - גבינה צהובה	165
		כריך 120 גר'א; - חביתה	180
		כריך 120 גר'א; - טונה	190
		כריך 120 גר'א; - טונה פיקנטי	50
		כריך 120 גר'א; - סביח	100
		כריך 120 גר'א; - פסטרמה	20
		כריך 120 גר'א; - רוסטביף	10
		כריך 120 גר'א; משיכה מהספק	240
		כריך 150 גר'א;	285
		כריך 70 גר'א; - משולש דאבל 3 סוגי גבי	217
		כריך 70 גר'א; - משולש דאבל בולגרית לי	17
		כריך 70 גר'א; - משולש דאבל טונה	67
		כריך 70 גר'א; - משולש דאבל סלט ביצים	17
		מים מינרליים 0.5 ליטר	2340
		מים מינרליים חצי ליטר	595
		ע.סופ"ש חלבי-לחם מחמצת+סלט 250 גר'א; +	30
		עוגיות אצבעות וניל	4
		עוגיות מעורב	4
		עוגיות פרג	4
		עוגיות שנייק וניל	4
		עוגיות שנייק קינמון	4
		עוגת פאן תפוחי עץ	4
		עוגת פס שוקולד באריזה 400 גר'א;	10
		עוגת פס שוקולד צ'א; יפס באריזה 400 גר'א;	10
		עוגת פס שיש באריזה 400 גר'א;	10
		עוגת קרנץ; פרג באריזה 500 גר'א;	6

שם מחוז /אגף	שם יחידה	טקסט קצר	סכום של כמות טובין בהזמנה
		עוגת קרנץ&apos; ; קינמון באריזה 500 גר&apo	6
		עוגת קרנץ&apos; ; שוקולד באריזה 500 גר&apo	6
		קרואסון שוקולד	4
		רוגלך באריזה 500 גר&apos; ;	2
		רוגלך קינמון	4
מטה ארצי	0	כריך 120 גר&apos; ;	16
		כריך 120 גר&apos; ; - שניצל	60
		כריך 150 גר&apos; ;	55
		כריך 150 גר&apos; ; - כתף בקר	30
		כריך 150 גר&apos; ; -טונה פיקנטי	30
		כריך 70 גר&apos; ; - משולש דאבל 3 סוגי גבינ	5
		כריך 70 גר&apos; ; - משולש דאבל בולגרית ליי	5
		כריך 70 גר&apos; ; - משולש דאבל סלט ביצים	5
		כריך 70 גר&apos; ; - משולש דאבל 3 סוגי גבי	42
		כריך 70 גר&apos; ; - משולש דאבל בולגרית לי	32
		כריך 70 גר&apos; ; - משולש דאבל טונה	2
		כריך 70 גר&apos; ; - משולש דאבל טונה משיכה	5
		כריך 70 גר&apos; ; - משולש דאבל סלט ביצים	30
		מארז סלט בינוני - אבוקדו-850	50
		מארז סלט גדול - ירקות טונה	50
		מים מינרליים חצי ליטר	436
	אתג'ר	ארוזית חלבית שגרה כולל לחמנייה	679
		ארוזית פרווה שגרה כולל לחמנייה	300
		בורקס פיצה	10
		ביס קרואסון	10
		גביניות	10
		כריך 120 גר&apos; ; - גבינה מלוחה	80
		כריך 120 גר&apos; ; - גבינה צהובה	90
		כריך 120 גר&apos; ; - חביתה	725
		כריך 120 גר&apos; ; - טונה	180
		כריך 120 גר&apos; ; - טונה פיקנטי	300
		כריך 120 גר&apos; ; - רוסטביף	250
		כריך 120 גר&apos; ; - גבינה מלוחה	425
		כריך 120 גר&apos; ; - חביתה	408
		כריך 120 גר&apos; ; - טונה	1886
		כריך 120 גר&apos; ; - טונה פיקנטי	947
		כריך 120 גר&apos; ; - סביח	1011
		כריך 120 גר&apos; ; - פסטרמה	740
		כריך 120 גר&apos; ; - רוסטביף	37
		כריך 120 גר&apos; ; - שניצל	1155
		כריך 120 גר&apos; ; משיכה מהספק	80
		כריך 150 גר&apos; ; - חביתה	100
		כריך 150 גר&apos; ; - כתף בקר	200
		כריך 70 גר&apos; ; - משולש דאבל 3 סוגי גבינ	700
		כריך 70 גר&apos; ; - משולש דאבל בולגרית ליי	450

שם מחוז /אגף	שם יחידה	טקסט קצר	סכום של כמות טובין בהזמנה
		כריך 70 גר&apos; - משולש דאבל ח.הודו לייט	410
		כריך 70 גר&apos; ; - משולש דאבל 3 סוגי גבי	610
		כריך 70 גר&apos; ; - משולש דאבל בולגרית לי	9220
		כריך 70 גר&apos; ; - משולש דאבל ח.הודו ליי	3700
		כריך 70 גר&apos; ; - משולש דאבל סלט ביצים	450
		מארז סלט גדול - ירקות טונה	470
		מארז סלט קטן- ירקות יווני	200
		מארז סלט קטן - ירקות יווני	630
		מגש כריכים ביס	38
		מגש משולשוניים 20 יח בשרי	6
		מגש משולשוניים 20 יח פרווה	8
		מים מינרליים 0.5 ליטר	12030
		מים מינרליים חצי ליטר	2520
		ע.סופ"ש בשרי-ג&apos; ; בטטה 150 גר&apos; ;+ סלט	2050
		ע.סופ"ש בשרי-ג&apos; ; בטטינה 100 + סלט 350 גר	30730
		ע.סופ"ש בשרי-לחם מחמצת+ סלט 250 גר&apos; ; +	450
		ע.סופ"ש חלבי-ג&apos; ; בטטינה 100 + סלט 350 גר	350
		ע.סופ"ש חלבי-סלט 500 גר&apos; ;+2 ; לחם+מי	1200
		עוגיות מעורב	10
		עוגיות פרג	10
		עוגיות שנייק קינמון	14
		עוגת פאן תפוחי עץ	6
		עוגת פס שוקולד באריזה 400 גר&apos; ;	10
		עוגת פס שוקולד צ&apos; ; יפס באריזה 400 גר&	10
		עוגת קרנץ &apos; ; פרג באריזה 500 גר&apos; ;	6
		רוגלך באריזה 500 גר&apos; ;	16
		רוגלך שוקולד	10
	<b>ביה"ס הארצי מלמ"ש</b>	ארוזית חלבית שגרה כולל לחמנייה	366
		חלה פרוסה	100
		כריך 120 גר&apos; ; - סביח	10
		כריך 120 גר&apos; ; - רוסטביף	10
		כריך 120 גר&apos; ; - גבינה מלוחה	81
		כריך 120 גר&apos; ; - גבינה צהובה	268
		כריך 120 גר&apos; ; - חביתה	746
		כריך 120 גר&apos; ; - טונה	486
		כריך 120 גר&apos; ; - טונה פיקנטי	107
		כריך 120 גר&apos; ; - סביח	56
		כריך 120 גר&apos; ; - פסטרמה	50
		כריך 120 גר&apos; ; - רוסטביף	297
		כריך 120 גר&apos; ; - שווארמה	465
		כריך 120 גר&apos; ; - שניצל	30
		כריך 120 גר&apos; ; בולגרית	660
		כריך 120 גר&apos; ; ביצה קשה	460
		כריך 120 גר&apos; ; חביתה	790
		כריך 120 גר&apos; ; סלט אבוקדו	620

שם מחוז /אגף	שם יחידה	טקסט קצר	סכום של כמות טובין בהזמנה
		כריך 120 גר&apos; ; סלט ביצים	290
		כריך 120 גר&apos; ; סלט טונה	1060
		כריך 120 גר&apos; ; צהובה	130
		כריך 150 גר&apos; ; - חביתה	76
		כריך 150 גר&apos; ; - כתף בקר	184
		כריך 150 גר&apos; ; -טונה פיקנטי	122
		כריך 150 גר&apos; ; סלט טונה	80
		כריך 150 גר&apos; ; פסטרמה	425
		כריך 150 גר&apos; ; שווארמה	300
		כריך 150 גר&apos; ; שוקולד	495
		כריך 150 גר&apos; ; שמנת שום שמיר	50
		כריך 150 גר&apos; ; שניצל אמיתי	290
		כריך 70 גר&apos; ; - משולש דאבל 3 סוגי גבי	50
		כריך 70 גר&apos; ; - משולש דאבל בולגרית	50
		כריך 70 גר&apos; ; - משולש דאבל ביצה קשה	100
		כריך 70 גר&apos; ; - משולש דאבל חביתה	420
		כריך 70 גר&apos; ; - משולש דאבל טונה	50
		כריך 70 גר&apos; ; - משולש דאבל סלט אבוקדו	520
		כריך 70 גר&apos; ; - משולש דאבל סלט ביצים	340
		כריך 70 גר&apos; ; - משולש דאבל סלט טונה	350
		כריך 70 גר&apos; ; - משולש דאבל פסטרמה	50
		כריך 70 גר&apos; ; - משולש דאבל צהובה	50
		כריך 70 גר&apos; ; - משולש דאבל שמנת זיתים	50
		לחם קמח מלא קל	270
		לחם שחור פרוס	640
		לחמניה 120 גרם ארוך	120
		לחמניה המבורגר 75 גרם	250
		מארז סלט בינוני - אבוקדו-850	20
		מארז סלט גדול - ירקות טונה	124
		מארז סלט ירקות 375	1000
		מים מינרליים חצי ליטר	182
		עוגת פס שוקולד באריזה 400 גר&apos; ;	30
		עוגת קרנץ&apos; ; פרג באריזה 500 גר&apos; ;	24
		פירורי לחם- שק	60
	<b>בית השוטר י-ם</b>	כריך 120 גר&apos; ; - גבינה צהובה	55
		כריך 120 גר&apos; ; - חביתה	10
		כריך 120 גר&apos; ; - טונה	15
		כריך 120 גר&apos; ; - סביח	10
		כריך 120 גר&apos; ; - פסטרמה	10
		כריך 120 גר&apos; ; - רוסטביף	10
		כריך 120 גר&apos; ; - שניצל	10
	<b>בית השוטר ת'א</b>	כריך 120 גר&apos; ;	45
		כריך 120 גר&apos; ; - טונה	155
		כריך 120 גר&apos; ; - טונה פיקנטי	80
		כריך 120 גר&apos; ; - סביח	40

שם מחוז /אגף	שם יחידה	טקסט קצר	סכום של כמות טובין בהזמנה
		כריך 120 גר'אפוס; - פסטרמה	67
		כריך 120 גר'אפוס; - רוסטביף	105
		כריך 120 גר'אפוס; - שווארמה	105
		כריך 120 גר'אפוס; משיכה מהספק	130
		כריך 150 גר'אפוס;	1120
		כריך 70 גר'אפוס; - משולש דאבל 3 סוגי גבי	205
		כריך 70 גר'אפוס; - משולש דאבל בולגרית לי	263
		כריך 70 גר'אפוס; - משולש דאבל ח.הודו ליי	3836
		כריך 70 גר'אפוס; - משולש דאבל טונה	295
		כריך 70 גר'אפוס; - משולש דאבל טונה משיכה	25
		מארז סלט גדול - ירקות טונה	395
	<b>בסיסי מחא צפון</b>	ארוזית חלבית שגרה כולל לחמנייה	500
		ארוזית פרווה - כשל"פ	1000
		ארוזית פרווה שגרה כולל לחמנייה	1150
		כריך 120 גר'אפוס; - גבינה צהובה	50
		כריך 120 גר'אפוס; - חביתה	25
		כריך 120 גר'אפוס; - טונה	25
		כריך 120 גר'אפוס; ביצה קשה	67406
	<b>המכללה לקצינים בכירי</b>	ביס קרואסון	4
		כריך 120 גר'אפוס; - גבינה מלוחה	299
		כריך 120 גר'אפוס; - גבינה צהובה	290
		כריך 120 גר'אפוס; - חביתה	100
		כריך 120 גר'אפוס; - טונה	325
		כריך 120 גר'אפוס; - סביח	180
		כריך 120 גר'אפוס; - פסטרמה	355
		כריך 120 גר'אפוס; - רוסטביף	460
		כריך 120 גר'אפוס; - שווארמה	307
		כריך 120 גר'אפוס; - שניצל	80
		כריך 150 גר'אפוס; - כתף בקר	145
		כריך 150 גר'אפוס; -טונה פיקנטי	30
		לחם קל מקמח שיפון פרוס 500 גרם	105
		לחם שחור פרוס	265
		מים מינרליים חצי ליטר	530
		עוגת פס דבש באריזה 400 גר'אפוס;	50
		עוגת פס שוקולד באריזה 400 גר'אפוס;	30
		עוגת פס שוקולד צ'אפוס; יפס באריזה 400 גר'אפוס	20
		עוגת פס שיש באריזה 400 גר'אפוס;	30
		עוגת קרנץ'אפוס; קינמון באריזה 500 גר'אפוס	18
		עוגת קרנץ'אפוס; שוקולד באריזה 500 גר'אפוס	18
		פירורי לחם- שק	40
		פיתה	22
		קרואסון שוקולד	10
		רוגלך קינמון	6
		רוגלך שוקולד	2
	<b>יח' אורית</b>	כריך 120 גר'אפוס; - חביתה	598

שם מחוז/אגף	שם יחידה	טקסט קצר	סכום של כמות טובין בהזמנה
		כריך 70 גר' ; - משולש דאבל טונה	153
		מארז סלט בינוני- אבוקדו-850	5
		מארז סלט בינוני - אבוקדו-850	26
		מארז סלט גדול- ירקות טונה	5
		מארז סלט גדול - ירקות טונה	14
	<b>יח' לביקורת</b>	כריך 120 גר' ; - גבינה מלוחה	15
		כריך 120 גר' ; - גבינה צהובה	15
		כריך 120 גר' ; - טונה פיקנטי	15
		כריך 120 גר' ; - סביח	15
		מים מינרליים 0.5 ליטר	290
	<b>יח' מטה אח'מ</b>	בורקס פיצה	2
		בורקס תפוח אדמה	6
		ביס קרואסון	10
		כריך 120 גר' ; - גבינה מלוחה	80
		כריך 120 גר' ; - גבינה צהובה	200
		כריך 120 גר' ; - חביתה	200
		כריך 120 גר' ; - טונה	80
		כריך 120 גר' ; - טונה פיקנטי	80
		כריך 120 גר' ; - סביח	90
		כריך 120 גר' ; - פסטרמה	70
		כריך 120 גר' ; - רוסטביף	70
		כריך 120 גר' ; - שווארמה	70
		כריך 150 גר' ; - כתף בקר	60
		לחם איכרים שימלה שיפון פרוס 750 גר' ;	3
		לחמנייה ביס שיפון עגול 50 גרם	20
		מארז סלט בינוני - אבוקדו-850	140
		מים מינרליים חצי ליטר	380
		עוגיות אצבעות וניל	2
		עוגיות שנייק וניל	8
		עוגת פאן תפוחי עץ	6
		רוגלך באריזה 500 גר' ;	30
		רוגלך קינמון	6
		רוגלך שוקולד	24
	<b>לש' ר' אגף מבצעים</b>	ארוזית חלבית שגרה כולל לחמנייה	35
		ארוזית פרווה שגרה כולל לחמנייה	45
		כריך 120 גר' ;	1122
		כריך 120 גר' ; - גבינה מלוחה	5
		כריך 120 גר' ; - גבינה צהובה	5
		כריך 120 גר' ; - חביתה	15
		כריך 120 גר' ; - טונה	5
		כריך 120 גר' ; - טונה פיקנטי	18
		כריך 120 גר' ; - פסטרמה	25
		כריך 120 גר' ; - רוסטביף	10
		כריך 120 גר' ; - שווארמה	22
		כריך 120 גר' ; - גבינה מלוחה	10

שם מחוז/אגף	שם יחידה	טקסט קצר	סכום של כמות טובין בהזמנה
		כריך 120 גר' ; - גבינה צהובה	90
		כריך 120 גר' ; - חביתה	139
		כריך 120 גר' ; - טונה	112
		כריך 120 גר' ; - טונה פיקנטי	52
		כריך 120 גר' ; - סביח	20
		כריך 120 גר' ; - פסטרמה	98
		כריך 120 גר' ; - רוסטביף	70
		כריך 120 גר' ; - שווארמה	10
		כריך 120 גר' ; - שניצל	10
		כריך 120 גר' ; בולגרית	4
		כריך 120 גר' ; חביתה	33
		כריך 120 גר' ; משיכה מהספק	374
		כריך 150 גר' ;	20
		כריך 150 גר' ; חביתה	17
		כריך 150 גר' ; שווארמה	30
		כריך 70 גר' ; - משולש דאבל 3 סוגי גבי	65
		כריך 70 גר' ; - משולש דאבל בולגרית לי	60
		כריך 70 גר' ; - משולש דאבל טונה	515
		מארז סלט גדול- ירקות טונה	10
		מארז סלט קטן- ירקות יווני	10
		מגש כריכים ביס	15
		מגש משולשוניים 20 יח פרווה	5
		מגש משולשוניים 20 יח' ; פרווה	2
		מוזלי	45
		מים מינרליים 0.5 ליטר	400
		מים מינרליים חצי ליטר	2798
	<b>לש' ר' חטיבת אבטחה</b>	כריך 120 גר' ;	150
		כריך 120 גר' ; - חביתה	50
		כריך 120 גר' ; - גבינה צהובה	10
		כריך 120 גר' ; - חביתה	8
		כריך 120 גר' ; - טונה	20
		כריך 120 גר' ; - פסטרמה	10
		כריך 70 גר' ; - משולש דאבל טונה משיכה	51
		מארז סלט בינוני- אבוקדו-850	13
		מארז סלט גדול- ירקות טונה	10
		מארז סלט קטן- ירקות יווני	26
		מגש כריכים ביס	3
		מים מינרליים חצי ליטר	310
	<b>מח' בטיחות</b>	כריך 120 גר' ; - גבינה צהובה	30
	<b>מח' האספקה</b>	6 לחמניות דגנים קלות 450 גרם	6
		ארוזית חלבית שגרה כולל לחמנייה	375
		ארוזית פרווה שגרה כולל לחמנייה	2800
		בורקס גבינה	4
		בורקס פיטריות	4
		גביניות	4

שם מחוז /אגף	שם יחידה	טקסט קצר	סכום של כמות טובין בהזמנה
		כריך 120 גר';	25703
		כריך 120 גר'; - גבינה מלוחה	5
		כריך 120 גר'; - גבינה צהובה	68
		כריך 120 גר'; - חביתה	15
		כריך 120 גר'; - טונה	70
		כריך 120 גר'; - טונה פיקנטי	12
		כריך 120 גר'; - סביח	89
		כריך 120 גר'; - גבינה מלוחה	68338
		כריך 120 גר'; - גבינה צהובה	193
		כריך 120 גר'; - טונה	17398
		כריך 120 גר'; - טונה פיקנטי	103528
		כריך 120 גר'; - סביח	115957
		כריך 120 גר'; - פסטרמה	77389
		כריך 120 גר'; - שווארמה	200
		כריך 120 גר'; - שניצל	130
		כריך 120 גר'; בולגרית	17075
		כריך 120 גר'; משיכה מהספק	90
		כריך 150 גר';	314
		כריך 150 גר'; - חביתה	25
		כריך 150 גר'; - טונה פיקנטי	40
		כריך 150 גר'; - טונה כשל"פ	365
		כריך 150 גר'; - פסטרמה כשל"פ	315
		כריך 150 גר'; - כתף בקר	140
		כריך 150 גר'; - טונה פיקנטי	20
		כריך 150 גר'; חביתה	25
		כריך 150 גר'; משיכה מהספק	40
		כריך 150 גר'; סלט אבוקדו	25
		כריך 150 גר'; סלט טונה	60
		כריך 150 גר'; עוף סצ'; ואן	65
		כריך 150 גר'; פסטרמה	25
		כריך 150 גר'; שווארמה	45
		כריך 150 גר'; שניצל אמיתי	20
		כריך 70 גר'; - משולש דאבל 3 סוגי גבינ	34
		כריך 70 גר'; - משולש דאבל בולגרית ליי	10
		כריך 70 גר'; - משולש דאבל סלט ביצים	23
		כריך 70 גר'; - משולש דאבל 3 סוגי גבי	20
		כריך 70 גר'; - משולש דאבל בולגרית לי	20
		כריך 70 גר'; - משולש דאבל ח.הודו ליי	100
		כריך 70 גר'; - משולש דאבל טונה	20
		כריך 70 גר'; - משולש דאבל טונה משיכה	38
		לחמנייה כפולה קלועה 125 גרם	60
		מארז סלט גדול - ירקות טונה	30
		מארז סלט ירקות 375	65
		מגש כריכים ביס	19
		מגש משולשונים 20 יח בשרי	23

שם מחוז /אגף	שם יחידה	טקסט קצר	סכום של כמות טובין בהזמנה
		מגש משולשונים 20 יח פרווה	7
		מוזלי	360
		מים מינרליים 0.5 ליטר	317
		מים מינרליים חצי ליטר	1676
		ע.סופ"ש בשרי-ג'apos& בטה 150גר+;סלט	30
		ע.סופ"ש בשרי-ג'apos& ;בטינה 100 +סלט 350גר	84
		ע.סופ"ש בשרי-לחם מחמצת+סלט 250 גר&apos; +;	380
		ע.סופ"ש חלבי-לחם מחמצת+סלט 250 גר&apos; +;	35
		ע.סופ"ש פרווה-ג'apos& ;בטה 150גר+;סלט	15
		ע.סופ"ש פרווה-ג'apos& ;בטינה 100 +סלט 350גר	54
		ע.סופ"ש פרווה-לחם מחמצת+סלט 250 גר&apos; ;	10795
		עוגיות אצבעות וניל	4
		קרואסון שוקולד	4
	<b>מח' חבלה</b>	ארוזית חלבית שגרה כולל לחמנייה	627
		ארוזית פרווה שגרה כולל לחמנייה	15
		כריך 120 גר&apos; ;	275
		כריך 120 גר&apos; ; - גבינה מלוחה	93
		כריך 120 גר&apos; ; - גבינה צהובה	493
		כריך 120 גר&apos; ; - חביתה	40
		כריך 120 גר&apos; ; - טונה	150
		כריך 120 גר&apos; ; - טונה פיקנטי	44
		כריך 120 גר&apos; ; - סביח	41
		כריך 120 גר&apos; ; - פסטרמה	251
		כריך 120 גר&apos; ; - רוסטביף	18
		כריך 120 גר&apos; ; - שווארמה	286
		כריך 120 גר&apos; ; - שניצל	20
		כריך 120 גר&apos; ; משיכה מהספק	30
		כריך 150 גר&apos; ; משיכה מהספק	20
		כריך 70 גר&apos; ; - משולש דאבל 3 סוגי גבי	145
		כריך 70 גר&apos; ; - משולש דאבל בולגרית לי	91
		כריך 70 גר&apos; ; - משולש דאבל סלט ביצים	55
		מארז סלט בינוני - אבוקדו-850	12
		מארז סלט קטן - ירקות יווני	124
		מגש כריכים ביס	2
		מגש משולשונים 20 יח בשרי	1
		מגש משולשונים 20 יח פרווה	4
		מוזלי	90
		מים מינרליים חצי ליטר	108
	<b>מח' מדעי התנהגות</b>	כריך 70 גר&apos; ; - משולש דאבל 3 סוגי גבינ	15
		כריך 70 גר&apos; ; - משולש דאבל בולגרית ליי	10
		כריך 70 גר&apos; ; - משולש דאבל 3 סוגי גבי	194
		כריך 70 גר&apos; ; - משולש דאבל בולגרית לי	143
		כריך 70 גר&apos; ; - משולש דאבל ח.הודו ליי	42
		כריך 70 גר&apos; ; - משולש דאבל טונה	61
		כריך 70 גר&apos; ; - משולש דאבל טונה משיכה	5

שם מחוז /אגף	שם יחידה	טקסט קצר	סכום של כמות טובין בהזמנה
	מח' סיוע מרחבי מז'פ	ביס קרואסון	2
		לחם קמח מלא קל	26
		רוגלך באריזה 500 גר&apos;	4
		רוגלך שוקולד	2
	מחלקת מתנדבים	כריך 120 גר&apos; -; גבינה מלוחה	5
		כריך 120 גר&apos; -; גבינה צהובה	20
		כריך 120 גר&apos; -; חביתה	15
		כריך 120 גר&apos; -; טונה	34
		כריך 120 גר&apos; -; סביח	20
		כריך 120 גר&apos; ; בולגרית	10
		כריך 120 גר&apos; ; חביתה	5
		כריך 120 גר&apos; ; משיכה מהספק	130
		כריך 120 גר&apos; ; סלט טונה	10
		כריך 150 גר&apos; - ; חביתה	100
		כריך 150 גר&apos; ; משיכה מהספק	20
	מטבח בית דגן	ארוזית חלבית שגרה כולל לחמנייה	30
		כריך 120 גר&apos; ;	1584
		כריך 120 גר&apos; ; - גבינה צהובה	25
		כריך 120 גר&apos; ; - חביתה	5
		כריך 120 גר&apos; ; - טונה	25
		כריך 120 גר&apos; ; - טונה פיקנטי	10
		כריך 120 גר&apos; ; - סביח	5
		כריך 70 גר&apos; ; - משולש דאבל 3 סוגי גבי	50
		כריך 70 גר&apos; ; - משולש דאבל טונה	20
		כריך 70 גר&apos; ; - משולש דאבל טונה משיכה	30
		כריך 70 גר&apos; ; - משולש דאבל סלט ביצים	110
		לחם חיטה מלאה	10
	מנהל טכנולוגיות	כריך 120 גר&apos; ; - גבינה מלוחה	90
		כריך 120 גר&apos; ; - גבינה צהובה	60
		כריך 120 גר&apos; ; - חביתה	80
		כריך 120 גר&apos; ; - טונה	105
		כריך 120 גר&apos; ; - פסטרמה	243
		כריך 120 גר&apos; ; - רוסטביף	25
		כריך 120 גר&apos; ; - שווארמה	45
		כריך 120 גר&apos; ; - שניצל	34
		כריך 70 גר&apos; ; - משולש דאבל 3 סוגי גבי	216
		כריך 70 גר&apos; ; - משולש דאבל 3 סוגי גבי	5535
		מים מינרליים חצי ליטר	630
		עוגיות אצבעות וניל	2
		עוגיות מעורב	2
		עוגיות פרג	2
		עוגיות שנייק קינמון	2
		עוגת פס שוקולד באריזה 400 גר&apos; ;	10
		עוגת פס שוקולד צ&apos; ; יפס באריזה 400 גר&	10
		עוגת קרנץ&apos; ; פרג באריזה 500 גר&apos; ;	6

שם מחוז /אגף	שם יחידה	טקסט קצר	סכום של כמות טובין בהזמנה
	<b>מנהלת תיאום פעו' אכי</b>	כריך 120 גר&apos; -; גבינה צהובה	58
		כריך 120 גר&apos; -; חביתה	134
		כריך 120 גר&apos; -; טונה	140
		כריך 120 גר&apos; -; סביח	100
		מארו סלט גדול- ירקות טונה	100
		מים מינרליים 0.5 ליטר	1035
	<b>מש'מ ירושלים</b>	ארוזית חלבית שגרה כולל לחמנייה	5837
		ארוזית פרווה שגרה כולל לחמנייה	502
		כריך 120 גר&apos; ;	4609
		כריך 120 גר&apos; - ; גבינה מלוחה	20
		כריך 120 גר&apos; - ; גבינה צהובה	20
		כריך 120 גר&apos; - ; חביתה	85
		כריך 120 גר&apos; - ; טונה	167
		כריך 120 גר&apos; - ; סביח	35
		כריך 120 גר&apos; - ; פסטרמה	35
		כריך 120 גר&apos; - ; רוסטביף	20
		כריך 120 גר&apos; - ; שווארמה	55
		כריך 150 גר&apos; ;	250
		כריך 70 גר&apos; - ; משולש דאבל 3 סוגי גבי	10163
		כריך 70 גר&apos; - ; משולש דאבל בולגרית לי	25
		כריך 70 גר&apos; - ; משולש דאבל טונה	25
		כריך 70 גר&apos; - ; משולש דאבל סלט ביצים	25
		מים מינרליים חצי ליטר	2691
		ע.סופ"ש בשרי-ג&apos; ; בטטה 150 גר&apos; ;+ סלט	2245
		ע.סופ"ש בשרי-ג&apos; ;בטינה 100 + סלט 350 גר	112
		ע.סופ"ש בשרי-לחם מחמצת+ סלט 250 גר&apos; ;+	3231
		ע.סופ"ש פרווה-ג&apos; ;בטינה 100 + סלט 350 גר	112
		ע.סופ"ש פרווה-לחם מחמצת+ סלט 250 גר&apos; ;	447
		ע.סופ"ש פרווה-סלט 500 גר&apos; ;+2 ;+ לחם+ מ	1232
	<b>מש'מ רמלה</b>	ארוזית חלבית שגרה כולל לחמנייה	615
		ארוזית פרווה - כשל"פ	19
		ארוזית פרווה שגרה כולל לחמנייה	567
		כריך 120 גר&apos; ;	2003
		כריך 120 גר&apos; -; גבינה צהובה	2
		כריך 120 גר&apos; -; טונה	2
		כריך 120 גר&apos; -; סביח	1
		כריך 120 גר&apos; -; פסטרמה	4
		כריך 120 גר&apos; - ; גבינה מלוחה	67
		כריך 120 גר&apos; - ; גבינה צהובה	46
		כריך 120 גר&apos; - ; חביתה	41
		כריך 120 גר&apos; - ; טונה	360
		כריך 120 גר&apos; - ; טונה פיקנטי	9
		כריך 120 גר&apos; - ; סביח	24
		כריך 120 גר&apos; - ; פסטרמה	109
		כריך 120 גר&apos; - ; רוסטביף	35

שם מחוז/אגף	שם יחידה	טקסט קצר	סכום של כמות טובין בהזמנה
		כריך 120 גר&apos; - שווארמה	40
		כריך 120 גר&apos; - שניצל	2
		כריך 120 גר&apos; ; משיכה מהספק	186
		כריך 150 גר&apos; - חביתה	12
		כריך 150 גר&apos; ; -טונה פיקנטי	30
		כריך 70 גר&apos; ; - משולש דאבל 3 סוגי גבינ	6
		כריך 70 גר&apos; ; - משולש דאבל בולגרית ליי	6
		כריך 70 גר&apos; ; - משולש דאבל ח.הודו לייט	7
		כריך 70 גר&apos; ; - משולש דאבל סלט ביצים	5
		כריך 70 גר&apos; ; - משולש דאבל 3 סוגי גבי	141
		כריך 70 גר&apos; ; - משולש דאבל בולגרית לי	64
		כריך 70 גר&apos; ; - משולש דאבל ח.הודו ליי	134
		כריך 70 גר&apos; ; - משולש דאבל טונה	174
		כריך 70 גר&apos; ; - משולש דאבל טונה משיכה	16
		כריך 70 גר&apos; ; - משולש דאבל סלט ביצים	18
		מארז סלט בינוני - אבוקדו-850	16
		מארז סלט גדול- ירקות טונה	4
		מארז סלט גדול - ירקות טונה	156
		מארז סלט קטן- ירקות יווני	5
		מארז סלט קטן - ירקות יווני	117
		מגש כריכים ביס	13
		מגש משולשוניים 20 יח בשרי	6
		מגש משולשוניים 20 יח פרווה	9
		מוזלי	135
		מים מינרליים 0.5 ליטר	276
		מים מינרליים חצי ליטר	236
		משקה מוגז - אישי	180
	<b>ציוד למכירת כלי רכב</b>	כריך 120 גר&apos; ; - גבינה צהובה	5
		כריך 120 גר&apos; ; - חביתה	25
		כריך 120 גר&apos; ; - טונה	5
		כריך 120 גר&apos; ; - טונה פיקנטי	45
		כריך 120 גר&apos; ; - סביח	25
		כריך 120 גר&apos; ; - פסטרמה	20
		כריך 120 גר&apos; ; - שווארמה	10
		כריך 120 גר&apos; ; - חביתה	5
		כריך 120 גר&apos; ; - טונה פיקנטי	5
		כריך 120 גר&apos; ; - סביח	5
		כריך 120 גר&apos; ; - שווארמה	5
		כריך 150 גר&apos; ; -טונה פיקנטי	6
		כריך 70 גר&apos; ; - משולש דאבל 3 סוגי גבי	33
		כריך 70 גר&apos; ; - משולש דאבל בולגרית לי	33
		כריך 70 גר&apos; ; - משולש דאבל טונה משיכה	33
		כריך 70 גר&apos; ; - משולש דאבל סלט ביצים	30
		מוזלי	45
<b>משמר הגבול</b>	<b>דקל' ישובים דרום'</b>	ארוזית פרווה שגרה כולל לחמנייה	70

שם מחוז /אגף	שם יחידה	טקסט קצר	סכום של כמות טובין בהזמנה
		כריך 120 גר'א; - גבינה צהובה	30
		כריך 120 גר'א; - חביתה	30
		כריך 120 גר'א; - טונה	120
		כריך 120 גר'א; - טונה פיקנטי	40
		כריך 120 גר'א; - סביח	40
		כריך 120 גר'א; - פסטרמה	60
		כריך 120 גר'א; - רוסטביף	40
		כריך 120 גר'א; - שווארמה	20
		לחם קמח מלא קל	108
		לחמניה כפולה קלועה 125 גרם	125
		מים מינרליים חצי ליטר	100
		עוגיות מעורב	8
		עוגת בוקר שוקולד 120 גר'א;	100
		עוגת פאן תפוחי עץ	10
		עוגת פס דבש באריזה 400 גר'א;	30
		עוגת פס שוקולד צ'א; יפס באריזה 400 גר'א	10
		עוגת קרנץ' 500 גר'א;	12
		עוגת קרנץ' 500 גר'א;	24
	<b>בט'פ אילת מג'ב דרום</b>	חלה רגילה	32
		לחם קמח מלא קל	23
		לחמניה 120 גרם ארוך	200
		לחמניה המבורגר 75 גרם	24
		לחמניה שמיניה שומשום 125 גרם	60
		עוגת קרנץ' 500 גר'א;	6
		רוגלך קינמון	4
		רוגלך שוקולד	4
	<b>בסא'ר רבין -מכמש</b>	חלה רגילה	70
		כריך 120 גר'א; - גבינה מלוחה	20
		כריך 120 גר'א; - גבינה צהובה	20
		כריך 120 גר'א; - חביתה	20
		כריך 120 גר'א; - טונה פיקנטי	20
		כריך 120 גר'א; - סביח	20
		כריך 120 גר'א; - פסטרמה	40
		כריך 120 גר'א; - רוסטביף	40
		כריך 120 גר'א; - טונה פיקנטי	80
		כריך 120 גר'א; - פסטרמה	30
		כריך 120 גר'א; - רוסטביף	130
		כריך 120 גר'א; - שווארמה	130
		לחם אחיד קל	3
		לחם קמח מלא קל	90
		לחמניה כפולה קלועה 125 גרם	150
		עוגת פס שוקולד באריזה 400 גר'א;	30
		עוגת פס שיש באריזה 400 גר'א;	30
		עוגת קרנץ' 500 גר'א;	12
		עוגת קרנץ' 500 גר'א; קינמון באריזה 500 גר'א	24

שם מחוז/אגף	שם יחידה	טקסט קצר	סכום של כמות טובין בהזמנה
		רוג'ך באריזה 500 גר&apos; ;	80
	בסיס הדרכה מג'ב בה'ד	ארוזית חלבית שגרה כולל לחמנייה	3310
		ארוזית פרווה שגרה כולל לחמנייה	100
		כריך 120 גר&apos; ; - גבינה מלוחה	105
		כריך 120 גר&apos; ; - גבינה צהובה	190
		כריך 120 גר&apos; ; - חביתה	190
		כריך 120 גר&apos; ; - טונה	705
		כריך 120 גר&apos; ; - סביח	265
		כריך 120 גר&apos; ; - פסטרמה	620
		כריך 120 גר&apos; ; - רוסטביף	400
		כריך 120 גר&apos; ; - שווארמה	150
		כריך 120 גר&apos; ; - שניצל	237
		כריך 120 גר&apos; ; - גבינה מלוחה	1645
		כריך 120 גר&apos; ; - גבינה צהובה	2065
		כריך 120 גר&apos; ; - חביתה	1947
		כריך 120 גר&apos; ; - טונה	8832
		כריך 120 גר&apos; ; - טונה פיקנטי	220
		כריך 120 גר&apos; ; - סביח	5951
		כריך 120 גר&apos; ; - פסטרמה	9154
		כריך 120 גר&apos; ; - רוסטביף	5072
		כריך 120 גר&apos; ; - שווארמה	6546
		כריך 120 גר&apos; ; - שניצל	2881
		כריך 120 גר&apos; ; שמנת זיתים	7
		כריך 150 גר&apos; ; - טונה כשלי"פ	20
		כריך 150 גר&apos; ; - פסטרמה כשלי"פ	25
		כריך 150 גר&apos; ; - טונה כשלי"פ	40
		כריך 150 גר&apos; ; - פסטרמה כשלי"פ	60
		כריך 150 גר&apos; ; - חביתה	30
		כריך 150 גר&apos; ; - כתף בקר	180
		כריך 150 גר&apos; ; - טונה פיקנטי	60
		כריך 150 גר&apos; ; סלט טונה	25
		כריך 150 גר&apos; ; עוף סצ&apos; ; ואן	45
		כריך 150 גר&apos; ; פסטרמה	45
		כריך 150 גר&apos; ; שווארמה	45
		כריך 150 גר&apos; ; שניצל אמיתי	20
		מארז סלט בינוני- אבוקדו-850	99
		מארז סלט בינוני - אבוקדו-850	24
		מארז סלט גדול- ירקות טונה	70
		מארז סלט גדול - ירקות טונה	457
		מארז סלט ירקות 375	100
		מארז סלט קטן- ירקות יווני	15
		מארז סלט קטן - ירקות יווני	50
		מגש כריכים ביס	20
		מגש משולשונים 20 יח פרווה	21
		מים מינרליים 0.5 ליטר	2282

שם מחוז/אגף	שם יחידה	טקסט קצר	סכום של כמות טובין בהזמנה
		מים מינרליים חצי ליטר	5992
	בסיס הדרכה מג'ב צפון	6 לחמניות אצבע 450 גרם	20
		ארוזית חלבית שגרה כולל לחמנייה	7
		ארוזית פרווה שגרה כולל לחמנייה	4
		בורקס גבינה	8
		בורקס פיטריות	12
		בורקס פיצה	8
		בורקס תפוח אדמה	10
		ביס קרואסון	10
		חצי בגט 150 גרם	150
		כריך 120 גרם; - גבינה מלוחה	8
		כריך 120 גרם; - גבינה צהובה	15
		כריך 120 גרם; - חביתה	3
		כריך 120 גרם; - סביח	20
		כריך 120 גרם; - רוסטביף	3
		כריך 120 גרם; - שניצל	15
		כריך 120 גרם; צהובה	15
		כריך 120 גרם; שמנת שום שמיר	20
		כריך 150 גרם; - כתף בקר	16
		כריך 150 גרם; -טונה פיקנטי	7
		כריך 150 גרם; בולגרית	115
		כריך 150 גרם; סלט ביצים	15
		כריך 150 גרם; סלט טונה	35
		כריך 150 גרם; עוף סצ'אפוס; ואן	50
		כריך 150 גרם; צהובה	15
		כריך 150 גרם; שווארמה	125
		כריך 150 גרם; שמנת שום שמיר	15
		כריך 150 גרם; שניצל אמיתי	125
		כריך 70 גרם; - משולש דאבל 3 סוגי גבי	20
		כריך 70 גרם; - משולש דאבל ח.הודו ליי	5
		כריך 70 גרם; - משולש דאבל סלט ביצים	10
		לחם חיטה מלאה	2
		לחם קמח מלא קל	56
		לחם שחור פרוס	20
		לחמניה ביס עגול רגיל 50 גרם	124
		לחמניה המבורגר 75 גרם	60
		לחמניה לוסי לבנה/כפרית	50
		לחמניה רגילה ביס 50 גרם	50
		מארז סלט בינוני - אבוקדו-850	16
		מארז סלט גדול - ירקות טונה	16
		מארז סלט קטן - ירקות יווני	20
		עוגיות אצבעות וניל	4
		עוגיות פרג	8
		עוגיות שנייק וניל	4
		עוגיות שנייק קינמון	8

שם מחוז /אגף	שם יחידה	טקסט קצר	סכום של כמות טובין בהזמנה
		עוגת פאן תפוחי עץ	6
		פיתה	41
		קרואסון שוקולד	14
		רוג'לך באריזה 500 גרם	10
		רוג'לך קינמון	6
		רוג'לך שוקולד	12
	<b>גזרת שפלה חטמ'ר מרכז</b>	ארוזית חלבית שגרה כולל לחמנייה	250
		ארוזית פרווה שגרה כולל לחמנייה	50
		כריך 120 גרם ; - גבינה צהובה	20
		כריך 120 גרם ; - חביתה	25
		כריך 120 גרם ; - טונה	20
		כריך 120 גרם ; - שווארמה	40
		כריך 120 גרם ; - שניצל	70
		כריך 120 גרם ; משיכה מהספק	51
		כריך 150 גרם ; - כתף בקר	25
		כריך 150 גרם ; משיכה מהספק	300
		כריך 70 גרם ; - משולש דאבל טונה משיכה	25
		מים מינרליים 0.5 ליטר	50
	<b>חטמ'ר דרום</b>	ארוזית חלבית שגרה כולל לחמנייה	500
		ביס קרואסון	4
		חלה פרוסה	20
		חלה רגילה	36
		כריך 120 גרם ; - פסטרמה	100
		כריך 120 גרם ; - גבינה צהובה	340
		כריך 120 גרם ; - טונה	110
		כריך 120 גרם ; - טונה פיקנטי	40
		כריך 120 גרם ; - סביח	50
		כריך 120 גרם ; - פסטרמה	80
		כריך 120 גרם ; - רוסטביף	50
		כריך 120 גרם ; - שווארמה	120
		כריך 150 גרם ; -טונה כשל"פ	40
		כריך 150 גרם ; -פסטרמה כשל"פ	40
		כריך 150 גרם ; - כתף בקר	310
		כריך 150 גרם ; -טונה פיקנטי	60
		לחם קמח מלא קל	32
		לחם שחור פרוס	30
		לחמנייה ביס עגול רגיל 50 גרם	50
		לחמנייה כפולה קלועה 125 גרם	40
		עוגיות פרג	4
		עוגיות שנייק קינמון	6
		עוגת פאן תפוחי עץ	4
		עוגת פס דבש באריזה 400 גרם	20
		רוג'לך שוקולד	6
	<b>חטמ'ר מרכז</b>	ארוזית חלבית שגרה כולל לחמנייה	220
		כריך 120 גרם	490

שם מחוז/אגף	שם יחידה	טקסט קצר	סכום של כמות טובין בהזמנה
		כריך 120 גר' ; - גבינה מלוחה	80
		כריך 120 גר' ; - גבינה צהובה	200
		כריך 120 גר' ; - חביתה	100
		כריך 120 גר' ; - טונה	50
		כריך 120 גר' ; - טונה פיקנטי	10
		כריך 120 גר' ; - פסטרמה	40
		כריך 120 גר' ; - רוסטביף	200
		כריך 120 גר' ; - שווארמה	50
		כריך 120 גר' ; משיכה מהספק	1610
		כריך 150 גר' ;	150
		כריך 150 גר' ; - טונה פיקנטי	40
		כריך 150 גר' ; - כתף בקר	650
		כריך 150 גר' ; משיכה מהספק	1200
		מים מינרליים 0.5 ליטר	3590
		מים מינרליים חצי ליטר	404
	<b>חטמ'ר צפון</b>	בורקס גבינה	6
		בורקס תפוח אדמה	4
		ביס קרואסון	6
		גביניות	4
		כריך 120 גר' ; - גבינה צהובה	210
		כריך 120 גר' ; - גבינה צהובה	40
		כריך 120 גר' ; - טונה	40
		כריך 120 גר' ; - טונה פיקנטי	30
		כריך 120 גר' ; - סביח	70
		כריך 120 גר' ; - פסטרמה	40
		כריך 120 גר' ; - רוסטביף	70
		כריך 120 גר' ; - שווארמה	60
		כריך 120 גר' ; - שניצל	140
		כריך 120 גר' ; בולגרית	4000
		כריך 120 גר' ; ביצה קשה	55
		כריך 120 גר' ; חביתה	330
		כריך 120 גר' ; סלט אבוקדו	380
		כריך 120 גר' ; סלט טונה	728
		כריך 120 גר' ; פסטרמה	1290
		כריך 120 גר' ; צהובה	520
		כריך 120 גר' ; שמנת זיתים	495
		כריך 120 גר' ; שמנת שום שמיר	150
		כריך 150 גר' ; - כתף בקר	60
		כריך 150 גר' ; - טונה פיקנטי	130
		כריך 150 גר' ; חביתה	30
		כריך 150 גר' ; סלט טונה	181
		כריך 150 גר' ; עוף סצ' ; ואן	170
		כריך 150 גר' ; פסטרמה	170
		כריך 150 גר' ; שווארמה	175
		כריך 150 גר' ; שניצל אמיתי	260

שם מחוז /אגף	שם יחידה	טקסט קצר	סכום של כמות טובין בהזמנה
		כריך 70 גר&apos; - משולש דאבל בולגרית	115
		כריך 70 גר&apos; ; - משולש דאבל ביצה קשה	300
		כריך 70 גר&apos; ; - משולש דאבל סלט טונה	225
		כריך 70 גר&apos; ; - משולש דאבל צהובה	460
		כריך 70 גר&apos; ; - משולש דאבל שמנת זיתים	345
		כריך 70 גר&apos; ; - משולש דאבל שמנת פסטו	100
		כריך 70 גר&apos; ; - משולש דאבל שמנת שום ש	100
		לחם שחור פרוס	126
		מארז סלט בינוני - אבוקדו-850	110
		מארז סלט גדול - ירקות טונה	90
		מארז סלט ירקות 375	50
		מים מינרליים חצי ליטר	700
	חטמ"ר חוף	בורקס גבינה	2
		בורקס פיטריות	6
		בורקס פיצה	6
		בורקס תפוח אדמה	6
		ביס קרואסון	4
		חלה רגילה	40
		כריך 120 גר&apos; ; בולגרית	567
		כריך 120 גר&apos; ; ביצה קשה	90
		כריך 120 גר&apos; ; חביתה	440
		כריך 120 גר&apos; ; סלט אבוקדו	155
		כריך 120 גר&apos; ; סלט טונה	375
		כריך 120 גר&apos; ; פסטרמה	445
		כריך 120 גר&apos; ; צהובה	522
		כריך 120 גר&apos; ; שמנת זיתים	307
		כריך 120 גר&apos; ; שמנת שום שמיר	162
		כריך 150 גר&apos; ; בולגרית	15
		כריך 150 גר&apos; ; סלט אבוקדו	15
		כריך 150 גר&apos; ; סלט טונה	225
		כריך 150 גר&apos; ; עוף סצ&apos; ;ואן	365
		כריך 150 גר&apos; ; פסטרמה	225
		כריך 150 גר&apos; ; שווארמה	460
		כריך 150 גר&apos; ; שניצל אמיתי	185
		כריך 70 גר&apos; ; - משולש דאבל בולגרית	330
		כריך 70 גר&apos; ; - משולש דאבל ביצה קשה	225
		כריך 70 גר&apos; ; - משולש דאבל חביתה	330
		כריך 70 גר&apos; ; - משולש דאבל טונה משיכה	40
		כריך 70 גר&apos; ; - משולש דאבל סלט אבוקדו	95
		כריך 70 גר&apos; ; - משולש דאבל סלט טונה	60
		כריך 70 גר&apos; ; - משולש דאבל צהובה	295
		כריך 70 גר&apos; ; - משולש דאבל שמנת זיתים	90
		כריך 70 גר&apos; ; - משולש דאבל שמנת פסטו	155
		כריך 70 גר&apos; ; - משולש דאבל שמנת שום ש	35
		לחם קמח מלא קל	136

שם מחוז /אגף	שם יחידה	טקסט קצר	סכום של כמות טובין בהזמנה
		לחמניה כפולה קלועה 125 גרם	120
		לחמניה לוסי לבנה/כפרית	25
		לחמניה שמיניה שומשום 125 גרם	25
		מארוז סלט ירקות 375	50
		עוגיות אצבעות וניל	4
		עוגיות פרג	6
		עוגיות שנייק וניל	2
		עוגת פאן תפוחי עץ	8
		עוגת פס שוקולד צ'אפוס; יפס באריזה 400 גרם &	10
		עוגת קרנץ' צ'אפוס; פרג באריזה 500 גרם &	6
		עוגת קרנץ' צ'אפוס; שוקולד באריזה 500 גרם &	6
		קרואסון שוקולד	4
		רוגלך קינמון	2
		רוגלך שוקולד	4
		חלה רגילה	10
	<b>כפרית גליל</b>		
		כריך 120 גרם צ'אפוס;	4522
		כריך 120 גרם צ'אפוס; חביתה	25
		כריך 120 גרם צ'אפוס; פסטרמה	50
		כריך 120 גרם צ'אפוס; שוקולד	25
		כריך 150 גרם צ'אפוס; בולגרית	55
		כריך 150 גרם צ'אפוס; חביתה	245
		כריך 70 גרם צ'אפוס; - משולש דאבל בולגרית	65
		לחם קמח מלא קל	36
		לחם שחור פרוס	7
		לחמניה לוסי לבנה 125 גרם	25
		מים מינרליים 0.5 ליטר	294
		מים מינרליים חצי ליטר	607
		פיתה	58
	<b>כפרית עמקים</b>		
		חלה רגילה	20
		כריך 120 גרם צ'אפוס; בולגרית	50
		כריך 120 גרם צ'אפוס; פסטרמה	170
		כריך 120 גרם צ'אפוס; צהובה	50
		כריך 120 גרם צ'אפוס; שמנת זיתים	50
		לחם קמח מלא קל	48
		לחם שחור פרוס	14
	<b>לש' מפקד משמר הגבול</b>		
		ארוזית חלבית שגרה כולל לחמנייה	33
		ארוזית פרווה שגרה כולל לחמנייה	483
		חלה רגילה	30
		כריך 120 גרם צ'אפוס;	33
		כריך 120 גרם צ'אפוס; - גבינה צהובה	5
		כריך 120 גרם צ'אפוס; - טונה	5
		כריך 120 גרם צ'אפוס; - טונה פיקנטי	5
		כריך 120 גרם צ'אפוס; - סביח	505
		כריך 120 גרם צ'אפוס; - גבינה מלוחה	24
		כריך 120 גרם צ'אפוס; - גבינה צהובה	440

שם מחוז /אגף	שם יחידה	טקסט קצר	סכום של כמות טובין בהזמנה
		כריך 120 גר' ; - חביתה	73
		כריך 120 גר' ; - טונה	56
		כריך 120 גר' ; - טונה פיקנטי	130
		כריך 120 גר' ; - סביח	173
		כריך 120 גר' ; - פסטרמה	73
		כריך 120 גר' ; - רוסטביף	9
		כריך 120 גר' ; - שווארמה	255
		כריך 120 גר' ; - שניצל	32
		כריך 120 גר' ; חביתה	50
		כריך 120 גר' ; סלט אבוקדו	50
		כריך 120 גר' ; סלט טונה	50
		כריך 120 גר' ; צהובה	50
		כריך 120 גר' ; שמנת זיתים	50
		כריך 70 גר' ; - משולש דאבל 3 סוגי גבינ	13
		כריך 70 גר' ; - משולש דאבל בולגרית ליי	4
		כריך 70 גר' ; - משולש דאבל ח.הודו לייט	5
		כריך 70 גר' ; - משולש דאבל 3 סוגי גבי	848
		כריך 70 גר' ; - משולש דאבל בולגרית לי	461
		כריך 70 גר' ; - משולש דאבל ח.הודו ליי	224
		כריך 70 גר' ; - משולש דאבל טונה	70
		כריך 70 גר' ; - משולש דאבל טונה משיכה	55
		כריך 70 גר' ; - משולש דאבל סלט ביצים	260
		לחם קמח מלא קל	36
		מגש משולשוניים 20 יח' ; פרווה	1
		עוגיות פרג	6
		עוגיות שנייק וניל	6
		עוגיות שנייק קינמון	6
		עוגת פס דבש באריזה 400 גר' ;	10
		עוגת פס שוקולד באריזה 400 גר' ;	10
		עוגת פס שוקולד צ' ; יפס באריזה 400 גר' &	10
		עוגת קרנץ' ; פרג באריזה 500 גר' ;	6
		עוגת קרנץ' ; קינמון באריזה 500 גר' apo	6
		עוגת קרנץ' ; שוקולד באריזה 500 גר' apo	6
		רוגלך באריזה 500 גר' ;	6
	מג'ב ימ'מ	ארוזית חלבית שגרה כולל לחמנייה	30
		חלה פרוסה	5
		חלה רגילה	55
		כריך 120 גר' ;	1315
		כריך 120 גר' ; - גבינה מלוחה	36
		כריך 120 גר' ; - גבינה צהובה	101
		כריך 120 גר' ; - חביתה	10
		כריך 120 גר' ; - טונה	118
		כריך 120 גר' ; - פסטרמה	20
		כריך 120 גר' ; - גבינה מלוחה	126
		כריך 120 גר' ; - גבינה צהובה	165

שם מחוז / אגף	שם יחידה	טקסט קצר	סכום של כמות טובין בהזמנה
		כריך 120 גר' ; - טונה	689
		כריך 120 גר' ; - סביח	220
		כריך 120 גר' ; - פסטרמה	175
		כריך 120 גר' ; - רוסטביף	165
		כריך 120 גר' ; - שווארמה	405
		כריך 120 גר' ; - שניצל	105
		כריך 120 גר' ; משיכה מהספק	1733
		כריך 150 גר' ; - כתף בקר	65
		כריך 70 גר' ; - משולש דאבל 3 סוגי גבי	135
		כריך 70 גר' ; - משולש דאבל בולגרית לי	90
		כריך 70 גר' ; - משולש דאבל ח.הודו ליי	20
		כריך 70 גר' ; - משולש דאבל טונה	415
		כריך 70 גר' ; - משולש דאבל סלט ביצים	40
		לחם טבע קל פרוס 750 גרם	3
		לחם קל מחיטה מלאה פרוס 750 גר' ;	10
		לחם קל מקמח שיפון פרוס 500 גרם	9
		לחמניה 120 גרם ארוך	50
		לחמניה 75 גר' ;	400
		מארז סלט בינוני- אבוקדו-850	150
		מארז סלט גדול - ירקות טונה	150
		עוגת פס דבש באריזה 400 גר' ;	10
		עוגת פס שוקולד באריזה 400 גר' ;	10
		עוגת קרנץ ; פרג באריזה 500 גר' ;	6
		עוגת קרנץ ; קינמון באריזה 500 גר' ;	12
		עוגת קרנץ ; שוקולד באריזה 500 גר' ;	6
		רוג'ל באריזה 500 גר' ;	12
	<b>מג'ב ירושלים</b>	5 פיתות כפריות 500 גרם	40
		ארוזית חלבית שגרה כולל לחמנייה	190
		בורקס גבינה	4
		בורקס פיצה	4
		חלה רגילה	120
		כריך 120 גר' ; - גבינה מלוחה	168
		כריך 120 גר' ; - גבינה צהובה	125
		כריך 120 גר' ; - חביתה	281
		כריך 120 גר' ; - טונה	116
		כריך 120 גר' ; - טונה פיקנטי	162
		כריך 120 גר' ; - סביח	60
		כריך 120 גר' ; - פסטרמה	218
		כריך 120 גר' ; - רוסטביף	230
		כריך 120 גר' ; - שווארמה	284
		כריך 70 גר' ; - משולש דאבל 3 סוגי גבי	119
		כריך 70 גר' ; - משולש דאבל טונה	129
		כריך 70 גר' ; - משולש דאבל סלט ביצים	137
		לחם קל מחיטה מלאה פרוס 750 גר'	144
		לחמניה 75 גר' ;	150

שם מחוז /אגף	שם יחידה	טקסט קצר	סכום של כמות טובין בהזמנה
		עוגיות שנייק קינמון	4
		עוגת בוקר קינמון 120 גר';	10
		עוגת פס שוקולד באריזה 400 גר';	10
		עוגת פס שוקולד צ'; יפס באריזה 400 גר';	10
		עוגת פס שיש באריזה 400 גר';	10
		עוגת קרנץ'; פרג באריזה 500 גר';	12
		עוגת קרנץ'; שוקולד באריזה 500 גר';	12
		פירורי לחם- שק	40
		קרואסון שוקולד	16
		רוגלך שוקולד	10
	<b>מפקדה כפרית נגב</b>	בורקס פיטריות	4
		חלה רגילה	7
		עוגת בוקר וניל 120 גר';	10
		עוגת בוקר פרג 120 גר';	10
		עוגת בוקר שוקולד 120 גר';	10
		עוגת פס שוקולד צ'; יפס באריזה 400 גר';	10
		עוגת קרנץ'; פרג באריזה 500 גר';	6
		עוגת קרנץ'; קינמון באריזה 500 גר';	6
		עוגת קרנץ'; שוקולד באריזה 500 גר';	6
	<b>מתקן 205 מג'ב מרכז/ת</b>	6 לחמניות קלות 450 גרם	2
		בורקס גבינה	4
		בורקס פיטריות	2
		בורקס פיצה	4
		בורקס תפוח אדמה	2
		ביס קרואסון	2
		חלה רגילה	5
		כריך 120 גר'; - גבינה צהובה	50
		כריך 120 גר'; - טונה	50
		כריך 120 גר'; - שווארמה	100
		לחם קל מחיטה מלאה פרוס 750 גר'	22
		לחמניה שמיניה שומשום 125 גרם	20
		עוגת בוקר קינמון 120 גר';	20
		עוגת בוקר שוקולד 120 גר';	20
		עוגת פס דבש באריזה 400 גר';	10
		רוגלך שוקולד	2
	<b>מתקן 302 מג'ב חוף</b>	חלה פרוסה	40
		לחם שחור פרוס	126
	<b>סמ'ג 5 מג'ב דרום</b>	ארוזית חלבית שגרה כולל לחמנייה	60
		ארוזית פרווה שגרה כולל לחמנייה	115
		חלה פרוסה	30
		חלה רגילה	6
		כריך 120 גר'; - גבינה צהובה	205
		כריך 120 גר'; - חביתה	165
		כריך 120 גר'; - טונה	40
		כריך 120 גר'; - רוסטביף	50

שם מחוז/אגף	שם יחידה	טקסט קצר	סכום של כמות טובין בהזמנה
		כריך 120 גר' -; שווארמה	130
		כריך 120 גר' -; שניצל	130
		כריך 120 גר' -; גבינה צהובה	85
		כריך 120 גר' -; חביתה	35
		כריך 120 גר' -; טונה	120
		כריך 120 גר' -; טונה פיקנטי	30
		כריך 120 גר' -; סביח	20
		כריך 120 גר' -; פסטרמה	60
		כריך 120 גר' -; שווארמה	195
		כריך 120 גר' -; שניצל	125
		לחם שחור פרוס	180
		מים מינרליים 0.5 ליטר	150
	<b>עוטף י-ם הר גילה</b>	ארוזית חלבית - כשל"פ	75
		ארוזית חלבית שגרה כולל לחמנייה	350
		ארוזית פרווה שגרה כולל לחמנייה	700
		כריך 120 גר' -; גבינה מלוחה	375
		כריך 120 גר' -; גבינה צהובה	2590
		כריך 120 גר' -; חביתה	2685
		כריך 120 גר' -; טונה	4998
		כריך 120 גר' -; טונה פיקנטי	2515
		כריך 120 גר' -; סביח	1810
		כריך 120 גר' -; פסטרמה	420
		כריך 120 גר' -; רוסטביף	705
		כריך 120 גר' -; שווארמה	800
		כריך 120 גר' -; שניצל	80
		כריך 150 גר' -;	125
		כריך 150 גר' -; חביתה	475
		כריך 150 גר' -; כתף בקר	100
		כריך 150 גר' -; טונה פיקנטי	1635
		כריך 70 גר' -; משולש דאבל 3 סוגי גבי	526
		כריך 70 גר' -; משולש דאבל בולגרית לי	995
		כריך 70 גר' -; משולש דאבל ח.הודו ליי	2100
		כריך 70 גר' -; משולש דאבל טונה	5885
		כריך 70 גר' -; משולש דאבל סלט ביצים	7135
		מארז סלט בינוני - אבוקדו-850	135
		מארז סלט גדול - ירקות טונה	315
		מארז סלט קטן - ירקות יווני	110
		מים מינרליים חצי ליטר	700
		משקה מוגז - אישי	4750
	<b>עוטף י-ם מצודת אדו'</b>	ארוזית חלבית שגרה כולל לחמנייה	6431
		ארוזית פרווה שגרה כולל לחמנייה	9054
		כריך 120 גר' -; טונה פיקנטי	29
		כריך 120 גר' -; פסטרמה	12
		כריך 120 גר' -; גבינה מלוחה	2216
		כריך 120 גר' -; גבינה צהובה	3532

שם מחוז /אגף	שם יחידה	טקסט קצר	סכום של כמות טובין בהזמנה
		כריך 120 גר' ; - חביתה	7027
		כריך 120 גר' ; - טונה	705
		כריך 120 גר' ; - טונה פיקנטי	14615
		כריך 120 גר' ; - סביח	848
		כריך 120 גר' ; - פסטרמה	4530
		כריך 120 גר' ; - שווארמה	1647
		כריך 120 גר' ; - שניצל	632
		כריך 70 גר' ; - משולש דאבל סלט ביצים	174
		כריך 70 גר' ; - משולש דאבל 3 סוגי גבי	3465
		כריך 70 גר' ; - משולש דאבל בולגרית לי	295
		כריך 70 גר' ; - משולש דאבל טונה	4373
		כריך 70 גר' ; - משולש דאבל סלט ביצים	6048
	<b>עוטף י-ם עטרות</b>	ארוזית חלבית שגרה כולל לחמנייה	3530
		ארוזית פרווה שגרה כולל לחמנייה	16807
		בורקס פיטריות	12
		בורקס תפוח אדמה	48
		חלה פרוסה	40
		חלה רגילה	85
		חצי בגט 150 גרם	50
		כריך 120 גר' ;	3515
		כריך 120 גר' ; - גבינה מלוחה	220
		כריך 120 גר' ; - גבינה צהובה	23520
		כריך 120 גר' ; - חביתה	9130
		כריך 120 גר' ; - טונה	3995
		כריך 120 גר' ; - טונה פיקנטי	25
		כריך 120 גר' ; - סביח	5005
		כריך 120 גר' ; - פסטרמה	4075
		כריך 120 גר' ; - רוסטביף	1445
		כריך 120 גר' ; - שווארמה	2780
		כריך 120 גר' ; - שניצל	635
		לחם קל מחיטה מלאה פרוס 750 גר'	77
		לחם שחור פרוס	60
		לחמניה כפולה קלועה 125 גרם	60
		ע.סופ"ש בשרי-ג' ; בטניה 100 + סלט 350 גר	80
		עוגיות אצבעות וניל	4
		קרואסון שוקולד	4
		רוג'לך שוקולד	4
	<b>עוטף י-ם פלוגה מ"ה</b>	5 פיתות כפריות 500 גרם	15
		בורקס תפוח אדמה	10
		ביס קרואסון	10
		חלה פרוסה	22
		חלה רגילה	58
		לחם קמח מלא קל	18
		לחמניה 120 גרם ארוך	416

**סה"כ כמות פריטים שהוזמנו ברמת תחנה –**

שם מחוז /אגף	שם יחידה	סכום של כמות פריטים שהוזמנו
את"ן	לש' ר' אגף תנועה	16,771
את"ן סה"כ		<b>16,771</b>
מחוז דרום	יח' יואב	10,760
	ימ'ר לכיש	2,177
	ימ'ר נגב	4,801
	לש' מפקד מרחב אילת	4,435
	לש' מפקד מרחב לכיש	32,926
	לש' מפקד מרחב נגב	22,015
	עמ'מ דרומי	373
	תחנת אופקים	1,453
	תחנת אשדוד	7,267
	תחנת אשקלון	5,253
	תחנת באר שבע	12,441
	תחנת דימונה	5,242
	תחנת העיירות	2,627
	תחנת נתיבות	2,959
	תחנת ערד	2,543
	תחנת קרית גת	2,618
	תחנת קרית מלאכי	3,732
	תחנת רהט	1,705
	תחנת שדרות	5,362
מחוז דרום סה"כ		<b>130,689</b>
מחוז חוף	לשכת מנהל מחוז חוף	27,143
	עמ"מ מחוז חוף	129
	תחנת אום אל פחם	102
	תחנת זבולון	10,095
	תחנת זכרון יעקב	1,750
	תחנת חדרה	2,419
	תחנת חיפה מחוז חוף	4,142
	תחנת טירת הכרמל	1,194
	תחנת נהריה	570
	תחנת עירון	3,801
	תחנת עכו	5,433
מחוז חוף סה"כ		<b>56,778</b>
מחוז ים	0	6
	יח' 33	1,624
	יח' מעברי עוטף ירושל	55,654
	לש' מפקד מחוז ירושלים	552,638

שם מחוז /אגף	שם יחידה	סכום של כמות פריטים שהוזמנו
מחוז ים סה"כ		<b>609,922</b>
מחוז מרכז	ימ"ר מרכז	1,985
	לש' מפקד מחוז מרכז	21,240
	לש' מפקד מרחב נתב"ג	5,455
	לש' מפקד מרחב שפלה	9,597
	לש' מפקד מרחב שרון	17,925
	תחנת טייבה	9,011
	תחנת כפר סבא	1,325
	תחנת לוד	8,128
	תחנת מודיעין	3,315
	תחנת נתניה	5,265
	תחנת פתח תקוה	7,025
	תחנת ראש העין	1,937
	תחנת ראשון לציון	4,300
	תחנת רחובות	7,877
	תחנת רמלה	1,087
	תחנת שדות	1,229
מחוז מרכז סה"כ		<b>106,701</b>
מחוז צפון	לש' מפקד מחוז צפוני	38,143
	עמ"מ צפון	123
	תחנת גולן	730
	תחנת טבריה	1,478
	תחנת ירדן	1,464
	תחנת כרמיאל	4,260
	תחנת מגדל העמק	650
	תחנת משנה מעלות תרשי	440
	תחנת משנה משגב	2,836
	תחנת עפולה	3,303
	תחנת צפת	7,119
	תחנת קרית שמונה	420
	תחנת שפרעם	640
מחוז צפון סה"כ		<b>61,606</b>
מחוז ש"י	יח' הוצל"פ חברון	26
	לש' מפקד מחוז ש"י	24,664
	לש' מפקד מרחב חברון	15,644
	לש' מפקד מרחב שומרון	19,672
	נקודת קדום שומרון	60
	תחנת בנימין	3,449
	תחנת מעלה אדומים והב	1,668
מחוז ש"י סה"כ		<b>65,183</b>
מחוז ת"א	אח"מ ת"א	402
	לש' גיוס מרכזית כח א	268

שם מחוז /אגף	שם יחידה	סכום של כמות פריטים שהוזמנו
	לש' מפקד מחוז ת"א	170,186
	לש' מפקד מרחב איילון	8,200
	לש' מפקד מרחב דן	3,524
	לש' מפקד מרחב ירקון	405
	מח' הדרכה וקח"ר	4,083
	תחנת גבעתיים	198
	תחנת גלילות	2,700
	תחנת השכונות	604
	תחנת לב ת"א	2,630
	תחנת מסובים	2,185
	תחנת ת"א צפון	6,380
<b>מחוז ת"א סה"כ</b>		<b>201,765</b>
<b>מטה ארצי</b>	<b>0</b>	<b>853</b>
	אתגר	75,937
	ביה"ס הארצי מלמ"ש	13,854
	בית השוטר י-ם	120
	בית השוטר ת"א	6,866
	בסיסי מחא צפון	70,156
	המכללה לקצינים בכירי	3,721
	יח' אוירית	801
	יח' לביקורת	350
	יח' מטה אח"מ	1,637
	לש' ר' אגף מבצעים	6,321
	לש' ר' חטיבת אבטחה	661
	מח' בטיחות	30
	מח' האספקה	445,200
	מח' חבלה	3,035
	מח' מדעי התנהגות	470
	מח' סיוע מרחבי מז"פ	34
	מחלקת מתנדבים	369
	מטבח בית דגן	1,904
	מנהל טכנולוגיות	7,097
	מנהלת תיאום פעו' אכי	1,567
	מש"מ ירושלים	31,943
	מש"מ רמלה	5,898
	ציוד למכירת כלי רכב	335
<b>מטה ארצי סה"כ</b>		<b>679,159</b>
<b>משמר הגבול</b>	<b>דקל' ישובים דרום'</b>	<b>977</b>
	בט"פ אילת מג'ב דרום	353
	בסא"ר רבין-מכמש	1,039
	בסיס הדרכה מג'ב בה'ד	60,317
	בסיס הדרכה מג'ב צפון	1,408
	גזרת שפלה חטמ"ר מרכז	926

שם מחוז /אגף	שם יחידה	סכום של כמות פריטים שהוזמנו
	חטמ"ר דרום	2,092
	חטמ"ר מרכז	9,084
	חטמ"ר צפון	12,565
	חטמ"ר חוף	6,680
	כפרית גליל	6,024
	כפרית עמקים	402
	לש' מפקד משמר הגבול	4,663
	מג"ב ימ"מ	7,066
	מג"ב ירושלים	2,815
	מפקדה כפרית נגב	69
	מתקן 205 מג"ב מרכז/ת	315
	מתקן 302 מג"ב חוף	166
	סמ"ג 5 מג"ב דרום	1,931
	עוטף י-ם הר גילה	43,089
	עוטף י-ם מצודת אדו'	65,633
	עוטף י-ם עטרות	75,206
	עוטף י-ם פלוגה מ"ה	549
		<b>303,369</b>
<b>משמר הגבול סה"כ</b>		
<b>סכום כולל</b>		<b>2,231,943</b>